इचलकरंजी नगरपरिषद, इचलकरंजी

(जिल्हा: कोल्हापूर)

माझी वसुंधरा अभियान २.०

पंचतत्व – पृथ्वी

(हरित आच्छादन व जैव विविधता)

१.१.४ पुरातन (हेरिटेज) वृक्ष गणना अहवाल

अनुक्रमणिका

अ.क्र.	घटक	पृष्ठ क्रमांक
१.	प्रस्तावना	०२
२.	इचलकरंजी शहरातील पुरातन वृक्षांची संक्षिप्त गणना	०३
३.	प्रशासकीय वॉर्ड क्रमांक : ०१ ते २६ वृक्षांची माहिती	०४ ते ३७
४.	प्रशासकीय वॉर्ड क्रमांक : ०१ ते २६ वृक्षांचे Tracklia ॲप द्वारे गूगल मॅप जिओ-टॅगिंग	३८ ते ५०
५.	प्रशासकीय वॉर्ड क्रमांक : ०१ ते २६ वृक्ष गणना पथकाचे जिओ-टॅग फोटो	५१ ते ७६

प्रस्तावना

पुरातन वृक्ष गणना

पर्यावरण व वातावरणीय बदल विभाग, महाराष्ट्र शासन यांचेकडील अधिसूचना दिनांक २१ सप्टेंबर, २०२१ तसेच महाराष्ट्र (शहरी क्षेत्र) झाडे संरक्षण आणि संरक्षण अधिनियम १९७५, १६ जुलै २०२१ नुसार वृक्ष प्राधिकरणाव्दारे पुरातन (हेरिटेज) वृक्ष म्हणून एखाद्या वृक्षास वगीकृत करण्यासाठी कोणत्याही प्रजातीचे आणि अंदाजे वय ५० वर्षे किंवा त्यापेक्षा अधिक वयाचे वृक्ष पुरातन वृक्ष म्हणून वगीकृत करण्यात येत आहे.

त्यानुसार वनस्पती-शास्त्र विभाग, ए.एस.सी महाविद्यालय इचलकरंजी तसेच उद्यान विभाग इचलकरंजी यांचेमार्फत शहरातील पुरातन वृक्षांची गणना करण्यात आली आहे. सदर वृक्ष गणनेमध्ये वृक्षांचे नकाशावरील स्थान, वृक्षांचे भारतीय नाव, वृक्षांचे शास्त्रीय नाव, वृक्षांचे वय, उंची, वृक्षाच्या खोडाचा घेरा, वृक्षांचे क्षेत्रफळ इत्यादी माहितीचा अंतर्भाव करण्यात आलेला आहे.

इचलकरंजी शहरातील पुरातन वृक्षांची संक्षिप्त गणना

प्रशासकीय वॉर्ड क्र.	एकूण पुरातन वृक्षांची संख्या
०१	१२
०२	१९
०३	३९
०४	५५
०५	६५
०६	१३
०७	१६
०८	२४
०९	२०
१०	२२
११	२८
१२	५३
१३	१३

प्रशासकीय वॉर्ड क्र.	एकूण पुरातन वृक्षांची संख्या
१४	०९
१५	१९
१६	२७
१७	०९
१८	४४
१९	१०
२०	१०
२१	१०
२२	१५
२३	०८
२४	१०
२५	०५
२६	०३

इचलकरंजी शहरामधील एकूण पुरातन वृक्षांची संख्या:	**-५५८-**

- **शहरामध्ये खालील प्रकारचे पुरातन वृक्ष आढळतात**

उंबर, वड, पिंपळ, चिंच, लिंब, जांभूळ, आंबा, गगनजाई, सौंडल, जायतून, कवट, मोरावळा, कडूलिंब, आकाशनिम, बन्नी, अशोका, गोरख चिंच, बकुळ, बेल, माकड-बिस्किट/भुताचे झाड, बोराटी, गूळ-भेंडी, फणस.

पुरातन (हेरिटेज) वृक्ष गणना

प्रशासकीय वॉर्ड क्रमांक : ०१	एकूण पुरातन वृक्ष : १२

अं.क्र.	अक्षांश (Latitude)	रेखांश (Longitude)	स्थानिक नाव (Indian Name)	शास्त्रीय नाव (Botanical Name)	वृक्षाची उंची (height) Meter	वृक्ष घेराचे क्षेत्रफळ (Canopy) Square Meter	वृक्षाचे वय (Age)
1	16.677102	74.4724	umbar	ficus/racemosa	10 M	50 sqmt	80
2	16.67516	74.46886	pimpal	ficus/rellgiosa	22 M	250 sqmt	125
3	16.6717	74.47069	pimpal	ficus/rellgiosa	20 M	360 sqmt	200
4	16.6787	74.47539	banni	prosopis/cineria	10 M	50 sqmt	70
5	16.6787	74.47539	chinch	tamiranelus/indica	12 M	300 sqmt	150
6	16.6789	74.4754	chinch	tamiranelus/indica	10 M	200 sqmt	150
7	16.68118	74.48458	chinch	tamiranelus/indica	10 M	30 sqmt	50
8	16.68006	74.47868	chinch	tamiranelus/indica	11 M	60 sqmt	120
9	16.67705	74.47297	pimpal	ficus/rellgiosa	20 M	120 sqmt	150
10	16.68018	74.47252	chinch	tamiranelus/indica	10 M	40 sqmt	66
11	16.67827	74.47352	chinch	tamiranelus/indica	15 M	75 sqmt	100
12	16.67856	74.47267	umbar	ficus/racemosa	3 M	4 sqmt	80

पुरातन (हेरिटेज) वृक्ष गणना

प्रशासकीय वॉर्ड क्रमांक : ०२	एकूण पुरातन वृक्ष : १९

अं.क्र.	अक्षांश (Latitude)	रेखांश (Longitude)	स्थानिक नाव (Indian Name)	शास्त्रीय नाव (Botanical Name)	वृक्षाची उंची (height) Meter	वृक्ष घेराचे क्षेत्रफळ (Canopy) Square Meter	वृक्षाचे वय (Age)
1	16.66637	74.47459	pimpal	ficus/religiosa	18 M	113 sqmt	125
2	16.66671	74.74473	chinch	tamiranelus/indica	15 M	392.65 sqmt	220
3	16.66763	74.47524	pimpal	ficus/religiosa	15.23 M	185 sqmt	165
4	16.69894	74.45808	vad	ficus/benghalensis	13.71 M	70 sqmt	140
5	16.68748	74.46136	limb	Azadirecta/indica	12.19 M	50 sqmt	120
6	16.67076	74.46777	jambhul	syzyzium/cuminnii	13.71 M	188 sqmt	100
7	16.66963	74.46778	chinch	tamiranelus/indica	15.23 M	232.34 sqmt	80
8	16.66581	74.47287	pimpal	ficus/religiosa	18.28 M	117 sqmt	125
9	16.66581	74.47294	pimpal	ficus/religiosa	18.28 M	117 sqmt	125
10	16.6661	74.47326	chinch	tamiranelus/indica	12.19 M	196.56 sqmt	170
11	16.66647	74.47378	babhul	vacbellia/nilotata	18 M	58.08 sqmt	80
12	16.66714	74.47421	chinch	tamiranelus/indica	13.27 M	81.31 sqmt	200
13	16.66714	74.47421	babhul	vacbellia/nilotata	12.19 M	69.70 sqmt	120
14	16.6755	74.46886	chinch	tamiranelus/indica	15 M	302 sqmt	100
15	16.37791	74.47093	pimpal	ficus/religiosa	12 M	136 sqmt	150
16	16.67791	74.47093	vad & pimpal	ficus/benghalensis &ficus/religiosa	15 M	71 sqmt	90
17	16.66679	74.47378	limb	Azadirecta/indica	15.23 M	83.64 sqmt	75
18	16.67943	74.4713	aakashnim/ gagan jai	millingtonia/hortensis	11 M	15 sqmt	100
19	16.68214	74.47143	pimpal	ficus/religiosa	20 M	180 sqmt	200

पुरातन (हेरिटेज) वृक्ष गणना

प्रशासकीय वॉर्ड क्रमांक : ०३	एकूण पुरातन वृक्ष : ३९

अं.क्र.	अक्षांश (Latitude)	रेखांश (Longitude)	स्थानिक नाव (Indian Name)	शास्त्रीय नाव (Botanical Name)	वृक्षाची उंची (height) Meter	वृक्ष घेराचे क्षेत्रफळ (Canopy) Square Meter	वृक्षाचे वय (Age)
1	16.68213	74.47155	pimpal	ficus/religiosa	13 M	130 sqmt	115
2	16.682	74.47149	pimpal	ficus/religiosa	13 M	130 sqmt	85
3	16.68205	74.47155	limb	Azadirecta/indica	10.66 M	60 sqmt	52
4	16.6825	74.47189	amba	mangifera/indica	12.19 M	34 sqmt	60
5	16.68244	74.47195	pimpal	ficus/religiosa	10.66 M	120 sqmt	189
6	16.68224	74.47314	chinch	tamiranelus/indica	13 M	100 sqmt	80
7	16.682235	74.47283	chinch	tamiranelus/indica	45 M	120 sqmt	70
8	16.682212	74.47283	chinch	tamiranelus/indica	10 M	55 sqmt	40
9	16.68143	74.47288	umbar	ficus/racemosa	35 M	60 sqmt	70
10	16.68102	74.47252	umbar	ficus/racemosa	12 M	90 sqmt	115
11	16.68103	74.47253	pimpal	ficus/religiosa	18 M	232 sqmt	120
12	16.68165	74.47413	chinch	tamarandus/indica	10 M	75 sqmt	75
13	16.68365	74.47692	chinch	tamarandus/indica	12.19M	120 sqmt	140
14	16.6806	74.47472	chinch	tamarandus/indica	13.71 M	122.5 sqmt	100
15	16.68305	74.47576	amba	mangifera/indica	9.14 M	200 sqmt	90
16	16.68769	74.47839	amba	mangifera/indica	12.19M	120 sqmt	100
17	16.68769	74.47839	amba	mangifera/indica	10.66 M	300 sqmt	125
18	16.68778	74.47842	chinch	tamarandus/indica	12.19M	92 sqmt	215
19	16.69257	74.47655	soundal	prospis/cinerea	12.19 M	300 sqmt	80
20	16.69857	74.47656	chinch	tamarandus/indica	10 M	120 sqmt	115
21	16.69259	74.47653	jambhul	syzyzium/cuminnii	9 M	18 sqmt	80

22	16.69256	74.47651	pimpal	ficus/religiosa	15.23 M	122 sqmt	120
23	16.6926	74.4766	amba	mangifera/indica	9.14 M	50 sqmt	125
24	16.69262	74.47662	amba	mangifera/indica	13.71 M	140 sqmt	80
25	16.69264	74.47664	amba	mangifera/indica	12.19 M	105 sqmt	125
26	16.69266	74.47666	amba	mangifera/indica	13.71 M	58 sqmt	100
27	16.69268	74.47668	amba	mangifera/indica	10.66 M	105 sqmt	100
28	16.6927	74.4767	amba	mangifera/indica	13 M	113 sqmt	125
29	16.69272	74.47672	amba	mangifera/indica	10 M	18 sqmt	90
30	16.69233	74.48819	amba	mangifera/indica	13 M	58 sqmt	100
31	16.6921	74.48761	amba	mangifera/indica	12 M	43 sqmt	100
32	16.69243	74.48763	amba	mangifera/indica	12.19 M	34 sqmt	100
33	16.69224	74.4874	amba	mangifera/indica	13 M	111 sqmt	125
34	16.70039	74.4945	chinch	tamarandus/indica	12.74 M	46 sqmt	80
35	16.70043	74.49453	chinch	tamarandus/indica	12.19 M	105 sqmt	80
36	16.69299	74.48382	chinch	tamarandus/indica	12.19 M	120 sqmt	100
37	16.69316	74.48362	chinch	tamarandus/indica	15.23 M	105 sqmt	107
38	16.69233	74.48819	amba	mangifera/indica	10 m	30 sqmt	80
39	16.633	74.45955	chinch	tamarandus/indica	15.23 M	360 sqmt	90

पुरातन (हेरिटेज) वृक्ष गणना

प्रशासकीय वॉर्ड क्रमांक : ०४	एकूण पुरातन वृक्ष : ५५

अं.क्र.	अक्षांश (Latitude)	रेखांश (Longitude)	स्थानिक नाव (Indian Name)	शास्त्रीय नाव (Botanical Name)	वृक्षाची उंची (height) Meter	वृक्ष घेराचे क्षेत्रफळ (Canopy) Square Meter	वृक्षाचे वय (Age)
1	16.68052	74.47146	pimpal	ficus/religiosa	15 M	45 sqmt	140
2	16.68178	74.47329	pimpal	ficus/religiosa	15 M	300 sqmt	160
3	16.6818	74.47331	limb	Azadirecta/indica	12 M	58 sqmt	100
4	16.68167	74.46988	umbar	ficus/racemosa	15 M	100 sqmt	100
5	16.68205	74.47112	amba	mangifera/indica	12 M	52 sqmt	90
6	16.6825	74.47143	pimpal	ficus/rellgiosa	10 M	120 sqmt	160
7	16.68169	74.4699	gaganajai	milingtonia/hortensis	13 M	40 sqmt	90
8	16.68273	74.47108	vad	ficus/benghalensis	10 M	50 sqmt	120
9	16.68377	74.46955	jambhul	syzyzium/cuminnii	13.71 M	105 sqmt	60
10	16.68379	74.46865	pimpal	ficus/religiosa	12.19 M	105 sqmt	120
11	16.68323	74.46884	umbar	ficus/racemosa	16 M	75 sqmt	100
12	16.68365	74.46945	chinch	tamiranelus/indica	10.66 M	90 sqmt	90
13	16.68394	74.46847	pimpal	ficus/religiosa	16 M	157 sqmt	80
14	16.68383	74.46843	pimpal	ficus/religiosa	7.61 M	75 sqmt	70
15	16.68393	74.46847	pimpal	ficus/religiosa	16.76M	90 sqmt	80
16	16.68399	74.46842	pimpal	ficus/religiosa	18.28 M	180 sqmt	60
17	16.68402	74.4691	umbar	ficus/racemosa	13.7 M	70 sqmt	60
18	16.68404	74.47011	umbar	ficus/racemosa	13.71 M	75 sqmt	60
19	16.68406	74.47013	jambhul	syzyzium/cuminnii	15.23 M	90 sqmt	60
20	16.67984	74.47001	umbar	ficus/racemosa	12.19 M	30 sqmt	60
21	16.67822	74.46927	umbar	ficus/racemosa	13.71 M	90 sqmt	80
22	16.67824	74.4693	amba	mangifera/indica	15.23 M	75 sqmt	70
23	16.68042	74.47075	pimpal	ficus/religiosa	15 M	300 sqmt	200

24	16.6782	74.46932	umbar	ficus/racemosa	13.71 M	105 sqmt	60
25	16.68003	74.47005	vad	ficus/benghalensis	18.28 M	240 sqmt	250
26	16.6799	74.47	jambhul	syzyzium/cuminnii	10.66 M	30 sqmt	50
27	16.67799	74.47056	pimpal	ficus/religiosa	16 M	240 sqmt	180
28	16.67999	74.46989	jambhul	syzyzium/cuminnii	15.23 M	75 sqmt	65
29	16.68312	74.47082	vad	ficus/benghalensis	12 M	120 sqmt	100
30	16.68291	74.47065	pimpal	ficus/religiosa	13.71 M	105 sqmt	60
31	16.68292	74.47068	limb	Azadirecta/indica	10 M	37.5 sqmt	50
32	16.68383	74.47031	umbar	ficus/racemosa	10 M	22 sqmt	60
33	16.68369	74.46963	pimpal	ficus/religiosa	16 M	45 sqmt	90
34	16.68367	74.46963	umbar	ficus/racemosa	7.61 M	30 sqmt	50
35	16.68448	74.46816	pimpal	ficus/religiosa	18.28 M	90 sqmt	120
36	16.6842	74.46835	pimpal	ficus/religiosa	18.28 M	105 sqmt	90
37	16.68422	74.46835	jambhul	syzyzium/cuminnii	15.23 M	75 sqmt	60
38	16.685406	74.46826	umbar	ficus/racemosa	12.19 M	90 sqmt	80
39	16.68391	74.46816	pimpal	ficus/religiosa	11.27 M	120 sqmt	150
40	16.68365	74.46836	amba	mangifera/indica	12 M	62 sqmt	60
41	16.68306	74.46817	umbar	ficus/racemosa	13.71 M	60 sqmt	70
42	16.68202	74.46927	limb	Azadirecta/indica	7.61 M	30 sqmt	50
43	16.68205	74.46928	vad	ficus/benghalensis	12 M	135 sqmt	100
44	16.68266	74.46891	pimpal	ficus/religiosa	15.23 M	105 sqmt	140
45	16.68267	74.46899	amba	mangifera/indica	12 M	300 sqmt	90
46	16.68271	74.46911	limb	Azadirecta/indica	12 M	75 sqmt	70
47	16.68275	74.46921	bhutache zad	holoptelia/integrifolia	18.28 M	120 sqmt	80
48	16.68293	74.46897	jambhul	syzyzium/cuminnii	15 M	15 sqmt	60
49	16.68289	74.46903	amba	mangifera/indica	12.27 M	75 sqmt	60
50	16.68301	74.47268	jambhul	syzyzium/cuminnii	10 M	90 sqmt	180
51	16.68309	74.47269	vad	ficus/benghalensis	12 M	60 sqmt	100
52	16.68312	74.47273	pimpal	ficus/religiosa	16 M	90 sqmt	125
53	16.68315	74.47308	pimpal	ficus/religiosa	18 M	120 sqmt	150
54	16.68245	74.47245	pimpal	ficus/religiosa	20 M	70 sqmt	125
55	16.68301	74.47268	pimpal	ficus/religiosa	21 M	75 sqmt	125

पुरातन (हेरिटेज) वृक्ष गणना

प्रशासकीय वॉर्ड क्रमांक : ०५	एकूण पुरातन वृक्ष : ६५

अं.क्र.	अक्षांश (Latitude)	रेखांश (Longitude)	स्थानिक नाव (Indian Name)	शास्त्रीय नाव (Botanical Name)	वृक्षाची उंची (height) Meter	वृक्ष घेराचे क्षेत्रफळ (Canopy) Square Meter	वृक्षाचे वय (Age)
1	16.68439	74.46787	amba	mangifera/indica	16.28 M	167 sqmt	190
2	16.6744	74.46762	amba	mangifera/indica	10 M	111.52 sqmt	97
3	16.68445	74.46769	amba	mangifera/indica	12.19 M	13.94 sqmt	67
4	16.684099	74.467763	amba	mangifera/indica	9.4 M	46 sqmt	66
5	16.68397	74.46789	mor awala	phyllanthus/acidus	12.19 M	37 sqmt	53
6	16.68378	74.46794	amba	mangifera/indica	15.23 M	69 sqmt	132
7	16.68358	74.76795	pimpal	ficus/rellgiosa	10.66 M	97 sqmt	283
8	16.68358	74.46796	pimpal	ficus/rellgiosa	13.7 M	46 sqmt	155
9	16.68352	74.4676	jaytun	putrabjiva/roxburgiana	7.61 M	16 sqmt	78
10	16.683652	74.46772	kadu limb	azadirecta/indica	13 M	23 sqmt	60
11	16.68418	74.46766	vad	ficus/benghalensis	13.7 M	50 sqmt	100
12	16.68408	74.46768	amba	mangifera/indica	10.66 M	97.58 sqmt	63
13	16.67984	74.46888	chinch	tamiranelus/indica	9.14 M	120 sqmt	123
14	16.68429	74.46782	chinch	tamiranelus/indica	12 M	100 sqmt	112
15	16.68088	74.46932	chinch	tamiranelus/indica	12.19 M	50 sqmt	60
16	16.6707	74.46939	chinch	tamiranelus/indica	16 M	118 sqmt	116
17	16.68227	74.46789	umbar	ficus/racemosa	10.66 M	120 sqmt	74
18	16.67949	74.46951	umbar	ficus/racemosa	10.66 M	37.17 sqmt	56
19	16.682	74.46765	vad	ficus/benghalensis	15 M	60 sqmt	172
20	16.6806	74.56921	kavat	lemonia/audisima	9.14 M	60 sqmt	52
21	16.6806	74.46929	pimpal	ficus/rellgiosa	12.19 M	58 sqmt	110
22	16.68065	74.46928	bhutache zad	holoptelia/integrifolia	12.19 M	143 sqmt	120
23	16.6861	74.46478	umbar	ficus/racemosa	2.13 M	35 sqmt	90

24	16.68407	74.66786	pimpal	ficus/rellgiosa	10.66 M	30 sqmt	134
25	16.68603	74.46508	jaytun	putrabjiva/roxburgiana	12.19 M	50 sqmt	70
26	16.68425	74.46532	limb	Azadirecta/indica	15.23 M	60 sqmt	50
27	16.6842	74.46529	limb	Azadirecta/indica	12.19 M	10 sqmt	50
28	16.68323	74.46761	gaganjai	milingtonia/hortensis	15.23 M	15 sqmt	74
29	16.68351	74.46817	gaganjai	milingtonia/hortensis	18 M	15 sqmt	70
30	16.68272	74.46833	umbar	ficus/racemosa	10.66 M	75 sqmt	75
31	16.68213	74.46883	gaganjai	milingtonia/hortensis	12.19 M	15 sqmt	84
32	16.68211	74.46881	bakul	mimusops/elengi	9.14 M	22 sqmt	60
33	16.68221	74.46891	ashoka	polyalthia/longifdia	10.66 M	75 sqmt	60
34	16.68191	74.46878	ashoka	polyalthia/longifdia	10.66 M	75 sqmt	70
35	16.68176	74.48894	chinch	tamiranelus/indica	18.28 M	50 sqmt	72
36	16.68164	74.46882	vad	ficus/benghalensis	10.66 M	27.88 sqmt	65
37	16.68252	74.46862	umbar	ficus/racemosa	9.14 M	60 sqmt	67
38	16.68241	74.46871	pimpal	ficus/rellgiosa	10.66 M	105 sqmt	120
39	16.68181	74.46865	umbar	ficus/racemosa	9.14 M	87.5 sqmt	63
40	16.68147	74.46827	pimpal	ficus/rellgiosa	21.3 M	62 sqmt	200
41	16.68038	74.46926	chinch	tamiranelus/indica	10.66 M	30 sqmt	125
42	16.67936	74.47878	chinch	tamiranelus/indica	12.19 M	20 sqmt	80
43	16.6793	74.46782	chinch	tamiranelus/indica	11 M	60 sqmt	100
44	16.68378	74.46502	pimpal	ficus/rellgiosa	15.23 M	60 sqmt	161
45	16.68378	74.46502	ashoka	polyalthia/longifdia	15.23 M	180 sqmt	94
46	16.68434	74.46538	ashoka	polyalthia/longifdia	12.19 M	60 sqmt	68
47	16.68517	74.46547	gaganjai	milingtonia/hortensis	15 M	22.5 sqmt	78
48	16.68425	74.46532	gaganjai	milingtonia/hortensis	18.23 M	30 sqmt	30
49	16.68591	74.46484	gorakha chicha	adanosonia/aigitata	13.71 M	46 sqmt	206
50	16.68594	74.46494	umbar	ficus/racemosa	15.23 M	27.88 sqmt	74
51	16.68591	74.46484	umbar	ficus/racemosa	18.28 M	28.1 sqmt	162
52	16.67955	74.4671	chinch	tamiranelus/indica	10 M	13.94 sqmt	62
53	16.67895	74.46767	limb	azadirecta/indica	13 M	18.58 sqmt	71
54	16.67991	74.46612	chinch	tamiranelus/indica	10 M	83 sqmt	75
55	16.671	74.46622	pimpal	ficus/rellgiosa	15 M	41.32 sqmt	150
56	16.68322	74.46471	vad	ficus/benghalensis	12 M	65.05 sqmt	150
57	16.6847	74.46752	limb	azadirecta/indica	12 M	13.94 sqmt	60
58	16.68465	74.46779	makad biskit bhutache zad	holoptelia/integrifolia	15.7 M	27.88 sqmt	74

प्रशासकीय वॉर्ड क्रमांक ०५ क्रमशः...

59	16.68503	74.46703	makad biskit bhutache zad	holoptelia/integrifolia	16.24 M	69 sqmt	83
60	16.68501	74.4673	limb	azadirecta/indica	10 M	13.94 sqmt	101
61	16.68511	74.4674	limb	azadirecta/indica	16 M	111.52 sqmt	117
62	16.68401	74.4654	vad	ficus/benghalensis	10 M	80 sqmt	146
63	16.68311	74.46496	pimpal	ficus/rellgiosa	7 M	27.88 sqmt	67
64	16.68438	74.46786	chinch	tamiranelus/indica	10.66 M	230 sqmt	139
65	16.68434	74.46756	amba	mangifera/indica	16.28 M	167 sqmt	102

पुरातन (हेरिटेज) वृक्ष गणना

प्रशासकीय वॉर्ड क्रमांक : ०६	एकूण पुरातन वृक्ष : १३

अं.क्र.	अक्षांश (Latitude)	रेखांश (Longitude)	स्थानिक नाव (Indian Name)	शास्त्रीय नाव (Botanical Name)	वृक्षाची उंची (height) Meter	वृक्ष घेराचे क्षेत्रफळ (Canopy) Square Meter	वृक्षाचे वय (Age)
1	16.69134	74.4681	pimpal	ficus/religiosa	12.19 M	300 sqmt	140
2	16.690337	74.46812	pimpal	ficus/religiosa	13 M	325 sqmt	120
3	16.69037	74.46811	pimpal	ficus/religiosa	15 M	200 sqmt	140
4	16.69037	74.468051	pimpal	ficus/religiosa	15 M	87.5 sqmt	145
5	16.69037	74.46817	vad	ficus/benghalensis	12.1 M	66 sqmt	130
6	16.68326	74.47312	vad	ficus/benghalensis	15.23 M	140 sqmt	120
7	16.68705	74.46949	vad	ficus/benghalensis	15.23 Ma	200 sqmt	300
8	16.68699	74.46995	pimpal	ficus/religiosa	12.19M	120 sqmt	170
9	16.68763	74.4705	pimpal	ficus/religiosa	12.10 M	140 sqmt	230
10	16.68763	74.47013	chinch	tamarandus/indica	7.61 M	50 sqmt	85
11	16.69198	74.46576	pimpal	ficus/religiosa	10.66 M	30 sqmt	125
12	16.69115	74.46885	vad	ficus/benghalensis	6.09 M	50 sqmt	90
13	16.69005	74.46703	vad	ficus/benghalensis	10.66 M	120 sqmt	120

पुरातन (हेरिटेज) वृक्ष गणना

प्रशासकीय वॉर्ड क्रमांक : ०७	एकूण पुरातन वृक्ष : १६

अं.क्र.	अक्षांश (Latitude)	रेखांश (Longitude)	स्थानिक नाव (Indian Name)	शास्त्रीय नाव (Botanical Name)	वृक्षाची उंची (height) Meter	वृक्ष घेराचे क्षेत्रफळ (Canopy) Square Meter	वृक्षाचे वय (Age)
1	16.68655	74.46481	pimpal	ficus/religiosa	15.24 M	60 sqmt	150
2	16.68776	74.4647	amba	mangifera/indica	15.24 M	40 sqmt	50
3	16.68867	74.46482	pimpal	ficus/religiosa	16.76 M	105 sqmt	87
4	16.68867	74.46482	pimpal	ficus/religiosa	10.66 M	30 sqmt	75
5	16.68925	74.46511	pimpal	ficus/religiosa	15.24 M	105 sqmt	130
6	16.69071	74.46521	umbar	ficus/racemosa	13.71 M	30 sqmt	55
7	16.69073	74.46476	umbar	ficus/racemosa	15.24 M	45 sqmt	65
8	16.69139	74.46402	vad	ficus/benghalensis	16.76 M	135 sqmt	120
9	16.69136	74.46491	vad	ficus/benghalensis	15.23 M	60 sqmt	82
10	16.69142	74.46458	vad	ficus/benghalensis	16.76 M	160 sqmt	170
11	16.69145	74.46458	umbar	ficus/racemosa	15.24 M	75 sqmt	85
12	16.69092	74.46389	pimpal	ficus/religiosa	16.26 M	75 sqmt	91
13	16.69151	74.46614	chinch	tamarandus/indica	7.62 M	30 sqmt	50
14	16.69154	74.46674	pimpal	ficus/religiosa	16.76 M	300 sqmt	65
15	16.69034	74.46719	pimpal	ficus/religiosa	16.76 M	270 sqmt	50
16	16.69038	74.46715	pimpal	ficus/religiosa	16.76 M	200 sqmt	66

पुरातन (हेरिटेज) वृक्ष गणना

प्रशासकीय वॉर्ड क्रमांक : ०८	एकूण पुरातन वृक्ष : २४

अं.क्र.	अक्षांश (Latitude)	रेखांश (Longitude)	स्थानिक नाव (Indian Name)	शास्त्रीय नाव (Botanical Name)	वृक्षाची उंची (height) Meter	वृक्ष घेराचे क्षेत्रफळ (Canopy) Sq. Mt.	वृक्षाचे वय (Age)
1	16.69063	74.47099	pimpal	ficus/religiosa	7.62 M	50 sqmt	120
2	16.6991	74.48836	pimpal	ficus/religiosa	7.62 M	40 sqmt	100
3	16.68915	74.4884	umbar	ficus/racemosa	9.1 M	75 sqmt	70
4	16.68912	74.48838	pimpal	ficus/religiosa	10.66 M	62 sqmt	125
5	16.68967	74.47406	chinch	tamarandus/indica	10.6 M	140 sqmt	60
6	16.68969	74.47408	kavat	limonia/acdissima	9.1 M	120 sqmt	100
7	16.69385	74.47264	chinch	tamarandus/indica	9.14 M	120 sqmt	100
8	16.69396	74.47149	chinch	tamarandus/indica	13.71 M	125 sqmt	80
9	16.6935	74.47186	vad	ficus/benghalensis	9.1 M	140 sqmt	90
10	16.69352	74.47188	vad	ficus/benghalensis	9.14 M	75 sqmt	80
11	16.69354	74.4719	vad	ficus/benghalensis	9.14 M	50 sqmt	100
12	16.69331	74.47692	pimpal	ficus/religiosa	7.61 M	75 sqmt	80
13	16.69336	74.47696	vad	ficus/benghalensis	10.66 M	105 sqmt	150
14	16.69339	74.47698	chinch	tamarandus/indica	2.61 M	65 sqmt	150
15	16.6945	74.47688	chinch	tamarandus/indica	6.9 M	105 sqmt	90
16	16.6979	74.47318	chinch	tamarandus/indica	12.9 m	105 sqmt	85
17	16.69628	74.47362	vad	ficus/benghalensis	7.61 M	90 sqmt	100
18	16.70024	74.46246	borati	ziziphus/mauritiana	12.19 M	60 sqmt	80
19	16.69974	74.46539	vad	ficus/benghalensis	13.71 M	135 sqmt	120
20	16.69835	74.46522	vad	ficus/species	12.19 M	275 sqmt	150
21	16.69435	74.4669	babhul	vachelia/nilotica	13.19 M	275 sqmt	90
22	16.69438	74.46672	vad	ficus/benghalensis	7.61 M	30 sqmt	110
23	16.69595	74.46776	pimpal	ficus/religiosa	15.23 M	125 sqmt	110
24	16.69521	74.46837	vad	ficus/benghalensis	9.14 M	105 sqmt	112

पुरातन (हेरिटेज) वृक्ष गणना

प्रशासकीय वॉर्ड क्रमांक : ०९	एकूण पुरातन वृक्ष : २०

अं.क्र.	अक्षांश (Latitude)	रेखांश (Longitude)	स्थानिक नाव (Indian Name)	शास्त्रीय नाव (Botanical Name)	वृक्षाची उंची (height) Meter	वृक्ष घेराचे क्षेत्रफळ (Canopy) Square Meter	वृक्षाचे वय (Age)
1	16.68396	74.47373	pimpal	ficus/religiosa	9.14 M	50 sqmt	80
2	16.68406	74.4738	jambul	syzygium/cuminri	15.23 M	30 sqmt	70
3	16.68416	74.47374	umbar	ficus/racemosa	9.14 M	30 sqmt	60
4	16.68415	74.47374	umbar	ficus/racemosa	13.71 M	20 sqmt	60
5	16.68431	74.47361	limb	azadiracta/indica	9.14 M	62 sqmt	60
6	16.68463	74.47432	vad	ficus/benghalensis	9.10 M	45 sqmt	130
7	16.68515	74.47426	vad	ficus/benghalensis	16.7 M	225 sqmt	110
8	16.68561	74.47571	chincha	tamarindus/indica	18.28 M	250 sqmt	160
9	16.68588	74.47545	chincha	tamarindus/indica	13.71 M	200 sqmt	110
10	16.68582	74.47451	chincha	tamarindus/indica	12.12 M	150 sqmt	110
11	16.68616	74.47621	kavat	lemonia/acidissima	18.25 M	225 sqmt	120
12	16.68842	74.47628	chincha	tamarindus/indica	15.28 M	230 sqmt	195
13	16.69418	74.48092	vad	ficus/benghalensis	16.76 M	281 sqmt	270
14	16.69751	74.48542	chincha	tamarindus/indica	12.21 M	140 sqmt	80
15	16.69794	74.48781	chincha	tamarindus/indica	6.9 M	40 sqmt	65
16	16.70176	74.47723	amba	mangifera/indica	15.23 M	105 sqmt	150
17	16.70045	74.47777	vad	ficus/benghalensis	14.9 M	135 sqmt	160
18	16.70363	74.47773	pimpal	ficus/religiosa	15.23 M	140 sqmt	110
19	16.7035	74.47434	amba	mangifera/indica	9.14 M	50 sqmt	70
20	16.69662	74.48155	pimpal	ficus/religiosa	15.24 M	75 sqmt	125

पुरातन (हेरिटेज) वृक्ष गणना

प्रशासकीय वॉर्ड क्रमांक : १०	एकूण पुरातन वृक्ष : २२

अं.क्र.	अक्षांश (Latitude)	रेखांश (Longitude)	स्थानिक नाव (Indian Name)	शास्त्रीय नाव (Botanical Name)	वृक्षाची उंची (height) Meter	वृक्ष घेराचे क्षेत्रफळ (Canopy) Square Meter	वृक्षाचे वय (Age)
1	16.69841	74.46116	umbar	ficus/racemosa	12 M	50 sqmt	71
2	16.6984	74.45853	amba	mangifera/indica	12 M	55 sqmt	80
3	16.69865	74.45872	vad	ficus/benghalensis	15 M	65 sqmt	75
4	16.6988	74.45835	pimpal	ficus/religiosa	12 m	55 sqmt	85
5	16.69899	74.45698	pimpal	ficus/religiosa	13 M	45 sqmt	80
6	16.69873	74.45788	limb	azadiracta/indica	10 M	45 sqmt	60
7	16.69878	74.45795	limb	azadiracta/indica	13 M	45 sqmt	70
8	16.69981	74.45756	umbar	ficus/racemosa	10 M	35 sqmt	80
9	16.69978	74.45751	jambul	syzygium/cuminri	11 M	25 sqmt	72
10	16.70001	74.45119	limb	azadiracta/indica	16 M	35 sqmt	80
11	16.70105	74.45705	umbar	ficus/racemosa	11 M	35 sqmt	79
12	16.70161	74.4575	jambul	syzygium/cuminri	13 M	25 sqmt	80
13	16.7014	74.45792	vad	ficus/benghalensis	12 M	35 sqmt	82
14	16.70179	74.45913	umbar	ficus/racemosa	12 M	35 sqmt	78
15	16.7008	74.46037	umbar	ficus/racemosa	16 M	35 sqmt	79
16	16.70078	74.46026	pimpal	ficus/religiosa	12 M	35 sqmt	118
17	16.69977	74.46305	umbar	ficus/racemosa	12 M	25 sqmt	78
18	16.69975	74.46329	pimpal	ficus/religiosa	13 M	35 sqmt	76
19	16.70432	74.46562	umbar	ficus/racemosa	16 M	35 sqmt	82
20	16.70161	74.46513	vad	ficus/benghalensis	12 M	35 sqmt	84
21	16.70164	74.46513	umbar	ficus/racemosa	10 M	25 sqmt	75
22	16.69859	74.46423	umbar	ficus/racemosa	14 M	35 sqmt	89

पुरातन (हेरिटेज) वृक्ष गणना

प्रशासकीय वॉर्ड क्रमांक : ११	एकूण पुरातन वृक्ष : २८

अं.क्र.	अक्षांश (Latitude)	रेखांश (Longitude)	स्थानिक नाव (Indian Name)	शास्त्रीय नाव (Botanical Name)	वृक्षाची उंची (height) Meter	वृक्ष घेराचे क्षेत्रफळ (Canopy) Square Meter	वृक्षाचे वय (Age)
1	16.6926	74.46336	umbar	ficus/racemosa	2.19 M	30 sqmt	97
2	16.69075	74.46341	umbar	ficus/racemosa	10.66 M	75 sqmt	186
3	16.68945	74.46406	chincha	tamarindus/indica	18.28 M	240 sqmt	219
4	16.68895	74.46444	pimpal	ficus/religiosa	12.19 M	40 sqmt	70
5	16.68905	74.46454	umbar	ficus/racemosa	12.19 M	105 sqmt	80
6	16.68749	74.46241	umbar	ficus/racemosa	12.19 M	50 sqmt	64
7	16.68757	74.46256	pimpal	ficus/religiosa	15.24 M	90 sqmt	103
8	16.68858	74.46228	vad	ficus/benghalensis	18.24 M	120 sqmt	229
9	16.68854	74.46214	pimpal	ficus/religiosa	18.24 M	140 sqmt	182
10	16.68817	74.46139	pimpal	ficus/religiosa	16.76 M	225 sqmt	229
11	16.68817	74.46139	vad	ficus/benghalensis	15.24 M	183 sqmt	183
12	16.68918	74.45955	pimpal	ficus/religiosa	12.19 M	30 sqmt	160
13	16.68953	74.45999	pimpal	ficus/religiosa	14.20 M	37 sqmt	162
14	16.68955	74.46	pimpal	ficus/religiosa	12.19 M	160 sqmt	138
15	16.68996	74.45965	amba	mangifera/indica	12.80 M	62 sqmt	68
16	16.68997	74.45964	amba	mangifera/indica	12.19 M	40 sqmt	103
17	16.69244	74.46035	pimpal	ficus/religiosa	13.71 M	105 sqmt	140
18	16.69241	74.46022	umbar	ficus/racemosa	14.19 M	105 sqmt	91
19	16.69219	74.46156	vad	ficus/benghalensis	13.71 M	120 sqmt	171
20	16.69202	74.46007	vad	ficus/benghalensis	13 M	120 sqmt	85
21	16.69241	74.46226	umbar	ficus/racemosa	12.19 M	30 sqmt	52
22	16.69143	74.4631	umbar	ficus/racemosa	15.24 M	40 sqmt	63
23	16.69127	74.46258	vad	ficus/benghalensis	15.24 M	103 sqmt	103

24	16.69137	74.46244	vad	ficus/benghalensis	15.24 M	75 sqmt	65
25	16.69126	74.46254	pimpal	ficus/religiosa	15.24 M	10 sqmt	71
26	16.69125	74.46254	vad	ficus/benghalensis	13.71 M	250 sqmt	104
27	16.69506	74.45993	vad	ficus/benghalensis	10.66 M	140 sqmt	98
28	16.695	74.45992	pimpal	ficus/religiosa	12 M	75 sqmt	114

पुरातन (हेरिटेज) वृक्ष गणना

प्रशासकीय वॉर्ड क्रमांक : १२	एकूण पुरातन वृक्ष : ५३

अं.क्र.	अक्षांश (Latitude)	रेखांश (Longitude)	स्थानिक नाव (Indian Name)	शास्त्रीय नाव (Botanical Name)	वृक्षाची उंची (height) Meter	वृक्ष घेराचे क्षेत्रफळ (Canopy) Square Meter	वृक्षाचे वय (Age)
1	16.68635	74.46444	pimpal	ficus/religiosa	10 M	75 sqmt	80
2	16.68612	74.46441	jambhul	syzyzium/cuminnii	12 M	55 sqmt	80
3	16.68591	74.4643	umbar	ficus/racemosa	16 M	30 sqmt	80
4	16.68581	74.46397	umbar	ficus/racemosa	16 M	75 sqmt	116
5	16.6863	74.46355	pimpal	ficus/religiosa	16.28 M	60 sqmt	201
6	16.68638	74.46319	pimpal	ficus/religiosa	16 M	75 sqmt	80
7	16.68641	74.46321	pimpal	ficus/religiosa	10 M	35 sqmt	192
8	16.68643	74.46305	amba	mangifera/indica	10 M	75 sqmt	193
9	16.68654	74.46205	limb	azadirecla/indica	10 M	60 sqmt	78
10	16.68644	74.46281	limb	azadirecla/indica	7 M	35 sqmt	78
11	16.68646	74.46279	umbar	ficus/racemosa	12 M	65 sqmt	110
12	16.6865	74.4628	umbar	ficus/racemosa	10 M	60 sqmt	112
13	16.68631	74.46206	umbar	ficus/racemosa	16 M	60 sqmt	198
14	16.68593	74.46045	bel	agle/marmolos	16 M	90 sqmt	140
15	16.68647	74.46117	pimpal	ficus/religiosa	15 M	35 sqmt	230
16	16.68648	74.46137	pimpal	ficus/religiosa	12 M	40 sqmt	200
17	16.68596	74.46153	vad	ficus/benghalensis	16 M	75 sqmt	350
18	16.68623	74.46379	limb	azadirecla/indica	17 M	30 sqmt	118
19	16.68655	74.46204	limb	azadirecla/indica	15 M	45 sqmt	130
20	16.68659	74.46208	umbar	ficus/racemosa	13 M	65 sqmt	130
21	16.68435	74.46319	pimpal	ficus/religiosa	10 M	55 sqmt	120
22	16.68328	74.46323	umbar	ficus/racemosa	5 M	25 sqmt	150
23	16.6833	74.46352	umbar	ficus/racemosa	7 M	15 sqmt	112

24	16.68333	74.46354	umbar	ficus/racemosa	10 M	57 sqmt	74
25	16.68336	74.46325	umbar	ficus/racemosa	12 M	50 sqmt	150
26	16.68251	74.46214	umbar	ficus/racemosa	16 M	35 sqmt	63
27	16.68256	74.46208	pimpal	ficus/religiosa	15 M	15 sqmt	84
28	16.68246	74.4612	amba	mangifera/indica	12 M	36 sqmt	112
29	16.68248	74.46112	umbar	ficus/racemosa	18 M	45 sqmt	112
30	16.67985	74.46299	gaurab chinch	tamarindus/indica	12 M	15 sqmt	86
31	16.67997	74.46293	umbar	ficus/racemosa	13 M	45 sqmt	78
32	16.67964	74.46357	umbar	ficus/racemosa	15 M	55 sqmt	112
33	16.68755	74.4619	limb	azadirecla/indica	18 M	35 sqmt	78
34	16.68756	74.46191	amba	mangifera/indica	16.28 M	56 sqmt	76
35	16.68782	74.46183	pimpal	ficus/religiosa	16 M	85 sqmt	169
36	16.68723	74.4638	gaurab chinch	tamarindus/indica	13 M	35 sqmt	153
37	16.68746	74.46187	amba	mangifera/indica	12 M	45 sqmt	78
38	16.6867	74.4602	umbar	ficus/racemosa	15 M	45 sqmt	116
39	16.68675	74.46023	limb	azadirecla/indica	17 M	55 sqmt	225
40	16.68634	74.46077	parijatak	nyctanthes/arbor-tristis	9 M	25 sqmt	62
41	16.68726	74.46384	limb	azadirecla/indica	17 M	44 sqmt	119
42	16.68732	74.46296	limb	azadirecla/indica	19 M	65 sqmt	169
43	16.686735	74.46287	pimpal	ficus/religiosa	14 M	66 sqmt	191
44	16.67904	74.46356	umbar	ficus/racemosa	13 M	55 sqmt	112
45	16.68109	74.46424	pimpal	ficus/religiosa	17 M	55 sqmt	112
46	16.68142	74.46258	amba	mangifera/indica	16 M	45 sqmt	150
47	16.68143	74.46259	umbar	ficus/racemosa	16 M	35 sqmt	112
48	16.68361	74.46078	amba	mangifera/indica	17 M	75 sqmt	150
49	16.68363	74.4608	gaurab chinch	tamarindus/indica	17 M	75 sqmt	150
50	16.68366	74.46082	gaurab chinch	tamarindus/indica	12 M	45 sqmt	150
51	16.68622	74.46174	vad	ficus/benghalensis	18 M	85 sqmt	187
52	16.68624	74.46176	vad	ficus/benghalensis	16.5 M	75 sqmt	225
53	16.68627	74.46178	limb	azadirecla/indica	16 M	45 sqmt	112

पुरातन (हेरिटेज) वृक्ष गणना

प्रशासकीय वॉर्ड क्रमांक : १३	एकूण पुरातन वृक्ष : १३

अं.क्र.	अक्षांश (Latitude)	रेखांश (Longitude)	स्थानिक नाव (Indian Name)	शास्त्रीय नाव (Botanical Name)	वृक्षाची उंची (height) Meter	वृक्ष घेराचे क्षेत्रफळ (Canopy) Square Meter	वृक्षाचे वय (Age)
1	16.67889	74.46475	umbar	ficus/racemosa	12 M	41 sqmt	82
2	16.67851	74.46403	vad	ficus/benghalensis	10 M	20 sqmt	225
3	16.67798	74.46451	pimpal	ficus/religiosa	11 M	27 sqmt	157
4	16.67791	74.4622	chincha	tamarindus/indica	15 M	97 sqmt	127
5	16.67795	74.45891	pimpal	ficus/religiosa	16 M	130 sqmt	187
6	16.67833	74.46685	umbar	ficus/racemosa	10 M	27 sqmt	93
7	16.67251	74.45862	amba	mangifera/indica	10 M	167 sqmt	127
8	16.6725	74.45864	vad	ficus/benghalensis	12 M	162 sqmt	169
9	16.67281	74.45905	pimpal	ficus/religiosa	47 M	209 sqmt	127
10	16.66216	74.4586	chincha	tamarindus/indica	17 M	69 sqmt	138
11	16.68186	74.4492	chincha	tamarindus/indica	15 M	81 sqmt	93
12	16.67755	74.46226	pimpal	ficus/religiosa	13 M	34 sqmt	116
13	16.68805	74.45176	pimpal	ficus/religiosa	14 M	65 sqmt	142

पुरातन (हेरिटेज) वृक्ष गणना

प्रशासकीय वॉर्ड क्रमांक : १४	एकूण पुरातन वृक्ष : ०९

अं.क्र.	अक्षांश (Latitude)	रेखांश (Longitude)	स्थानिक नाव (Indian Name)	शास्त्रीय नाव (Botanical Name)	वृक्षाची उंची (height) Meter	वृक्ष घेराचे क्षेत्रफळ (Canopy) Square Meter	वृक्षाचे वय (Age)
1	16.68009	74.4586	chincha	tamarindus/indica	13 M	58 sqmt	89
2	16.67985	74.45821	vad	ficus/benghalensis	14 M	46 sqmt	93
3	16.68066	74.46027	fanas	artocorpus/heterophyllus	10 M	27 sqmt	82
4	16.68122	74.45934	vad	ficus/benghalensis	4..5 M	10 sqmt	130
5	16.67245	74.45939	pimpal	ficus/religiosa	12 M	69 sqmt	93
6	16.67245	74.45835	chincha	tamarindus/indica	11 M	97 sqmt	78
7	16.67245	74.45839	chincha	tamarindus/indica	13 M	97 sqmt	89
8	16.67995	74.45677	umbar	ficus/racemosa	9 M	80 sqmt	82
9	16.67998	74.45679	umbar	ficus/racemosa	8 M	27.23 sqmt	56

पुरातन (हेरिटेज) वृक्ष गणना

प्रशासकीय वॉर्ड क्रमांक : १५	एकूण पुरातन वृक्ष : १९

अं.क्र.	अक्षांश (Latitude)	रेखांश (Longitude)	स्थानिक नाव (Indian Name)	शास्त्रीय नाव (Botanical Name)	वृक्षाची उंची (height) Meter	वृक्ष घेराचे क्षेत्रफळ (Canopy) Square Meter	वृक्षाचे वय (Age)
1	16.68632	74.45235	pimpal	ficus/religiosa	13 M	130 sqmt	97
2	16.686	74.45235	chincha	tamarindus/indica	14 M	188 sqmt	119
3	16.68563	74.45232	pimpal	ficus/religiosa	15 M	200 sqmt	119
4	16.686	74.45236	chincha	tamarindus/indica	15 M	197 sqmt	130
5	16.68374	74.45301	vad	ficus/benghalensis	13 M	209 sqmt	307
6	16.68374	74.45301	pimpal	ficus/religiosa	12 M	65 sqmt	74
7	16.6836	74.45378	vad	ficus/benghalensis	10 M	13 sqmt	93
8	16.68414	74.45303	pimpal	ficus/religiosa	18 M	255 sqmt	134
9	16.68515	74.45457	vad	ficus/benghalensis	3 M	27 sqmt	93
10	16.68525	74.45467	vad	ficus/benghalensis	11 M	20 sqmt	130
11	16.68503	74.4536	pimpal	ficus/religiosa	12 M	111 sqmt	93
12	16.68609	74.45274	chincha	tamarindus/indica	9 M	97 sqmt	63
13	16.6838	74.45222	limb	azadirecla/indica	10 M	83 sqmt	112
14	16.68344	74.45131	chincha	tamarindus/indica	15 M	278 sqmt	202
15	16.68394	74.44938	jambhul	syzygium/cumini	9 m	27 sqmt	74
16	16.6838	74.45226	chincha	tamarindus/indica	15 M	130 sqmt	127
17	16.6848	74.45007	chincha	tamarindus/indica	16 M	278 sqmt	150
18	16.6849	74.45004	vad	ficus/benghalensis	14 M	125 sqmt	194
19	16.68569	74.45098	amba	mangifera/indica	10 M	232 sqmt	105

पुरातन (हेरिटेज) वृक्ष गणना

प्रशासकीय वॉर्ड क्रमांक : १६	एकूण पुरातन वृक्ष : २७

अं.क्र.	अक्षांश (Latitude)	रेखांश (Longitude)	स्थानिक नाव (Indian Name)	शास्त्रीय नाव (Botanical Name)	वृक्षाची उंची (height) Meter	वृक्ष घेराचे क्षेत्रफळ (Canopy) Square Meter	वृक्षाचे वय (Age)
1	16.6809	74.46171	umbar	ficus/racemosa	12.19 M	75 sqmt	82
2	16.68033	74.46182	pimpal	ficus/religiosa	16.66 M	135 sqmt	80
3	16.68082	74.45999	pimpal	ficus/religiosa	12.19 M	120 sqmt	120
4	16.68082	74.45999	chincha	tamarindus/indica	18.26 M	75 sqmt	86
5	16.68076	74.46017	pimpal	ficus/religiosa	10.66 M	75 sqmt	82
6	16.68382	74.45648	pimpal	ficus/religiosa	7.61 M	75 sqmt	110
7	16.68378	74.45683	pimpal	ficus/religiosa	10 M	60 sqmt	101
8	16.68635	74.4572	vad	ficus/benghalensis	9.14 M	120 sqmt	225
9	16.68597	74.45742	pimpal	ficus/religiosa	6.1 M	50 sqmt	120
10	16.68594	74.45741	pimpal	ficus/religiosa	7.6 M	60 sqmt	112
11	16.68686	74.45726	vad	ficus/benghalensis	6.1 M	30 sqmt	80
12	16.68678	74.45678	vad	ficus/benghalensis	11 M	135 sqmt	98
13	16.68452	74.45682	pimpal	ficus/religiosa	7.6 M	60 sqmt	94
14	16.68717	74.4575	pimpal	ficus/religiosa	12.2 M	69 sqmt	94
15	16.68718	74.45751	vad	ficus/benghalensis	9.14 M	90 sqmt	161
16	16.68653	74.45502	vad	ficus/benghalensis	16.6 M	75 sqmt	165
17	16.68944	74.45545	pimpal	ficus/religiosa	12.9 M	74 sqmt	69
18	16.69124	74.45416	pimpal	ficus/religiosa	12.19 M	200 sqmt	413
19	16.68987	74.45662	pimpal	ficus/religiosa	10.66 M	105 sqmt	123
20	16.69058	74.45533	pimpal	ficus/religiosa	10.6 M	105 sqmt	194
21	16.69058	74.45533	pimpal	ficus/religiosa	13.71 M	140 sqmt	187
22	16.68654	74.45865	vad	ficus/benghalensis	16.66 M	30 sqmt	165
23	16.69551	74.45971	amba	mangifera/indica	12.9 M	75 sqmt	123

24	16.69551	74.45971	pimpal	ficus/religiosa	18.25 M	225 sqmt	112
25	16.68701	74.45866	vad	ficus/benghalensis	18.28 M	140 sqmt	262
26	16.68702	74.45866	umbar	ficus/racemosa	15.23 M	15 sqmt	93
27	16.68703	74.45868	umbar	ficus/racemosa	15 M	15 sqmt	75

पुरातन (हेरिटेज) वृक्ष गणना

प्रशासकीय वॉर्ड क्रमांक : १७	एकूण पुरातन वृक्ष : ०९

अं.क्र.	अक्षांश (Latitude)	रेखांश (Longitude)	स्थानिक नाव (Indian Name)	शास्त्रीय नाव (Botanical Name)	वृक्षाची उंची (height) Meter	वृक्ष घेराचे क्षेत्रफळ (Canopy) Square Meter	वृक्षाचे वय (Age)
1	16.68663	74.45911	amba	mangifera/indica	10.66 M	30 sqmt	61
2	16.686665	74.45913	amba	mangifera/indica	12.19 M	105 sqmt	94
3	16.68669	74.45915	umbar	ficus/racemosa	12.19 M	105 sqmt	75
4	16.68669	74.45917	pimpal	ficus/religiosa	10.66 M	108 sqmt	112
5	16.68671	74.45913	chincha	tamarindus/indica	10.6 M	180 sqmt	98
6	16.68683	74.44857	amba	mangifera/indica	10.66 M	195 sqmt	75
7	16.68648	74.44838	pimpal	ficus/religiosa	12.19 M	180 sqmt	203
8	16.68714	74.47504	vad	ficus/benghalensis	9.14 M	75 sqmt	94
9	16.68697	74.44989	chincha	tamarindus/indica	13.71 M	135 sqmt	75

पुरातन (हेरिटेज) वृक्ष गणना

प्रशासकीय वॉर्ड क्रमांक : १८	एकूण पुरातन वृक्ष : ४४

अं.क्र.	अक्षांश (Latitude)	रेखांश (Longitude)	स्थानिक नाव (Indian Name)	शास्त्रीय नाव (Botanical Name)	वृक्षाची उंची (height) Meter	वृक्ष घेराचे क्षेत्रफळ (Canopy) Square Meter	वृक्षाचे वय (Age)
1	16.69232	74.45131	pimpal	ficus/religiosa	14.28 M	40 sqmt	52
2	16.69273	74.4532	vad	ficus/benghalensis	12.19 M	140 sqmt	171
3	16.69386	74.45263	umbar	ficus/racemosa	12.19 M	75 sqmt	91
4	16.69373	74.45361	umbar	ficus/racemosa	9.14 M	30 sqmt	80
5	16.69432	74.45384	pimpal	ficus/religiosa	10.66 M	50 sqmt	107
6	16.69489	74.45369	pimpal	ficus/religiosa	12.19 M	50 sqmt	91
7	16.69605	74.45429	umbar	ficus/racemosa	9.14 M	45 sqmt	64
8	16.69703	74.45431	pimpal	ficus/religiosa	14 M	30 sqmt	80
9	16.69758	74.4553	umbar	ficus/racemosa	15.24 M	25 sqmt	52
10	16.69872	74.45596	umbar	ficus/racemosa	16.76 M	62 sqmt	91
11	16.70194	74.45496	pimpal	ficus/religiosa	10.66 M	40 sqmt	75
12	16.69632	74.4573	pimpal	ficus/religiosa	10.66 M	80 sqmt	80
13	16.69636	74.45733	pimpal	ficus/religiosa	10.68 M	85 sqmt	83
14	16.69522	74.4564	pimpal	ficus/religiosa	16.76 M	40 sqmt	111
15	16.69439	74.4565	pimpal	ficus/religiosa	13.71 M	38 sqmt	112
16	16.69312	74.45644	limb	Azadirecta/indica	16.76 M	22 sqmt	70
17	16.69305	74.45543	umbar	ficus/racemosa	16.76 M	10 sqmt	74
18	16.69307	74.45542	umbar	ficus/racemosa	15.23 M	45 sqmt	85
19	16.69112	74.45412	pimpal	ficus/religiosa	15.23 M	180 sqmt	202
20	16.69112	74.45478	chinch	tamiranelus/indica	12.19 M	10 sqmt	114
21	16.69115	74.45478	pimpal	ficus/religiosa	15.23 M	122 sqmt	206
22	16.6911	74.45481	vad	ficus/benghalensis	12.19 M	80 sqmt	78
23	16.69108	74.45487	limb	Azadirecta/indica	9.14 M	30 sqmt	56

प्रशासकीय वॉर्ड क्रमांक १८ क्रमशः...

24	16.69044	74.45623	chinch	tamiranelus/indica	13.71 M	202 sqmt	82
25	16.69047	74.4562	chinch	tamiranelus/indica	12.19 M	160 sqmt	74
26	16.6903	74.45613	umbar	ficus/racemosa	12.19 M	10 sqmt	63
27	16.6907	74.45568	umbar	ficus/racemosa	13.71 M	75 sqmt	66
28	16.6904	74.45716	limb	Azadirecta/indica	9.14 M	60 sqmt	71
29	16.69051	74.4572	umbar	ficus/racemosa	9.14 M	60 sqmt	75
30	16.69062	74.45724	pimpal	ficus/religiosa	12.19 M	75 sqmt	66
31	16.69059	74.45701	vad	ficus/benghalensis	12.19 M	50 sqmt	169
32	16.69035	74.45691	jambhul	syzyzium/cuminnii	18.23 M	180 sqmt	57
33	16.68943	74.45804	umbar	ficus/racemosa	45 M	70 sqmt	160
34	16.68945	74.4581	vad	ficus/benghalensis	40 M	62 sqmt	101
35	16.68947	74.45812	vad	ficus/benghalensis	30 M	22 sqmt	83
36	16.69011	74.45823	pimpal	ficus/religiosa	40 M	183 sqmt	183
37	16.69084	74.45835	limb	Azadirecta/indica	35 M	22 sqmt	74
38	16.69075	74.45859	jambhul	syzyzium/cuminnii	35 M	10 sqmt	120
39	16.69079	74.45876	limb	Azadirecta/indica	40 M	30 sqmt	93
40	16.69082	74.45879	umbar	ficus/racemosa	40 M	38 sqmt	93
41	16.69089	74.45889	pimpal	ficus/religiosa	45 M	62 sqmt	94
42	16.69006	74.45862	vad	ficus/benghalensis	35 M	15 sqmt	66
43	16.69003	74.45866	pimpal	ficus/religiosa	40 M	70 sqmt	83
44	16.68993	74.45861	vad	ficus/benghalensis	40 M	30 sqmt	150

पुरातन (हेरिटेज) वृक्ष गणना

प्रशासकीय वॉर्ड क्रमांक : १९	एकूण पुरातन वृक्ष : १०

अं.क्र.	अक्षांश (Latitude)	रेखांश (Longitude)	स्थानिक नाव (Indian Name)	शास्त्रीय नाव (Botanical Name)	वृक्षाची उंची (height) Meter	वृक्ष घेराचे क्षेत्रफळ (Canopy) Square Meter	वृक्षाचे वय (Age)
1	16.6896	74.44835	amba	mangifera/indica	9.14 M	70 sqmt	70
2	16.68867	74.44765	amba	mangifera/indica	10.66 M	30 sqmt	41
3	16.69101	74.44769	umbar	ficus/racemosa	13.71 M	30 sqmt	97
4	16.69162	74.44675	pimpal	ficus/religiosa	18.24 M	140 sqmt	130
5	16.69166	74.44673	pimpal	ficus/religiosa	18.23 M	50 sqmt	96
6	16.69245	74.44605	vad	ficus/benghalensis	15.23 M	175 sqmt	119
7	16.69095	74.44768	pimpal	ficus/religiosa	18.28 M	30 sqmt	95
8	16.69095	74.44768	umbar	ficus/racemosa	18.28 M	122 sqmt	74
9	16.69386	74.44479	vad	ficus/benghalensis	14.28 M	90 sqmt	98
10	16.69128	74.44425	amba	mangifera/indica	14.28 M	80 sqmt	90

पुरातन (हेरिटेज) वृक्ष गणना

प्रशासकीय वॉर्ड क्रमांक : २०	एकूण पुरातन वृक्ष : १०

अं.क्र.	अक्षांश (Latitude)	रेखांश (Longitude)	स्थानिक नाव (Indian Name)	शास्त्रीय नाव (Botanical Name)	वृक्षाची उंची (height) Meter	वृक्ष घेराचे क्षेत्रफळ (Canopy) Square Meter	वृक्षाचे वय (Age)
1	16.69325	74.45075	pimpal	ficus/religiosa	13 M	69 sqmt	105
2	16.69433	74.45075	pimpal	ficus/religiosa	15 M	97 sqmt	130
3	16.69619	74.44898	pimpal	ficus/religiosa	18 M	209 sqmt	150
4	16.69629	74.44919	pimpal	ficus/religiosa	19 M	215 sqmt	105
5	16.69628	74.44921	pimpal	ficus/religiosa	18 M	212 sqmt	127
6	16.69624	74.44924	vad	ficus/benghalensis	10 M	135 sqmt	63
7	16.69633	74.4491	chincha	tamarindus/indica	13 M	27 sqmt	56
8	16.69639	74.44912	vad	ficus/benghalensis	11 M	18 sqmt	127
9	16.696389	74.45082	chincha	tamarindus/indica	13 m	130 sqmt	105
10	16.69771	74.45018	chincha	tamarindus/indica	12 M	115 sqmt	82

पुरातन (हेरिटेज) वृक्ष गणना

प्रशासकीय वॉर्ड क्रमांक : २१	एकूण पुरातन वृक्ष : १०

अं.क्र.	अक्षांश (Latitude)	रेखांश (Longitude)	स्थानिक नाव (Indian Name)	शास्त्रीय नाव (Botanical Name)	वृक्षाची उंची (height) Meter	वृक्ष घेराचे क्षेत्रफळ (Canopy) Square Meter	वृक्षाचे वय (Age)
1	16.69753	74.45055	umbar	ficus/racemosa	12.19 M	50 sqmt	75
2	16.69755	74.45058	chincha	tamarindus/indica	12.79 M	120 sqmt	150
3	16.70445	74.44695	umbar	ficus/racemosa	13.71 M	10 sqmt	71
4	16.70596	74.44562	pimpal	ficus/religiosa	12.19 M	70 sqmt	150
5	16.70615	74.44561	pimpal	ficus/religiosa	12.19 M	65 sqmt	150
6	16.70912	74.44771	pimpal	ficus/religiosa	12.19 M	10 sqmt	75
7	16.70841	74.44796	pimpal	ficus/religiosa	13.71 M	75 sqmt	94
8	16.70757	74.44802	umbar	ficus/racemosa	9 M	15 sqmt	75
9	16.70723	74.44782	umbar	ficus/racemosa	12.19 M	15 sqmt	80
10	16.70432	74.44794	amba	mangifera/indica	10.66 M	40 sqmt	82

पुरातन (हेरिटेज) वृक्ष गणना

प्रशासकीय वॉर्ड क्रमांक : २२	एकूण पुरातन वृक्ष : १५

अं.क्र.	अक्षांश (Latitude)	रेखांश (Longitude)	स्थानिक नाव (Indian Name)	शास्त्रीय नाव (Botanical Name)	वृक्षाची उंची (height) Meter	वृक्ष घेराचे क्षेत्रफळ (Canopy) Square Meter	वृक्षाचे वय (Age)
1	16.70635	74.45751	pimpal	ficus/religiosa	12.19 M	45 sqmt	169
2	16.70552	74.45308	vad	ficus/benghalensis	12 M	75 sqmt	150
3	16.70589	74.45341	pimpal	ficus/religiosa	15 M	105 sqmt	75
4	16.70625	74.45404	akash nim	milictonia/hortensis	10 M	45 sqmt	60
5	16.70621	74.45481	pimpal	ficus/religiosa	12 M	85 sqmt	90
6	16.70542	74.45544	pimpal	ficus/religiosa	15 M	90 sqmt	110
7	16.70596	74.45597	pimpal	ficus/religiosa	14 M	105 sqmt	80
8	16.706	74.45598	vad	ficus/benghalensis	13.69 M	80 sqmt	80
9	16.70833	74.45472	pimpal	ficus/religiosa	16 M	75 sqmt	75
10	16.70927	74.45746	vad	ficus/benghalensis	12 M	75 sqmt	120
11	16.70921	74.45739	vad	ficus/benghalensis	12 M	70 sqmt	122
12	16.70715	74.46172	vad/pimpal	ficus/benghalensis - ficus/religiosa	10 M	75 sqmt	80
13	16.70718	74.46174	pimpal	ficus/religiosa	16 M	75 sqmt	84
14	16.70323	74.46095	vad	ficus/benghalensis	12 M	75 sqmt	85
15	16.70329	74.46095	pimpal	ficus/religiosa	12 M	77 sqmt	84

पुरातन (हेरिटेज) वृक्ष गणना

प्रशासकीय वॉर्ड क्रमांक : २३	एकूण पुरातन वृक्ष : ०८

अं.क्र.	अक्षांश (Latitude)	रेखांश (Longitude)	स्थानिक नाव (Indian Name)	शास्त्रीय नाव (Botanical Name)	वृक्षाची उंची (height) Meter	वृक्ष घेराचे क्षेत्रफळ (Canopy) Square Meter	वृक्षाचे वय (Age)
1	16.71579	74.46184	umbar	ficus/racemosa	10 M	47 sqmt	60
2	16.71756	74.45975	pimpal	ficus/religiosa	12 M	75 sqmt	70
3	16.71756	74.45974	vad	ficus/benghalensis	15 M	75 sqmt	64
4	16.71757	74.45914	pimpal	ficus/religiosa	12 M	60 sqmt	80
5	16.71585	74.45088	umbar	ficus/racemosa	10 M	60 sqmt	60
6	16.70518	74.45234	vad	ficus/benghalensis	12 M	85 sqmt	85
7	16.70623	74.45384	pimpal	ficus/religiosa	12 M	105 sqmt	120
8	16.70622	74.4564	pimpal	ficus/religiosa	16 M	75 sqmt	80

पुरातन (हेरिटेज) वृक्ष गणना

प्रशासकीय वॉर्ड क्रमांक : २४	एकूण पुरातन वृक्ष : १०

अं.क्र.	अक्षांश (Latitude)	रेखांश (Longitude)	स्थानिक नाव (Indian Name)	शास्त्रीय नाव (Botanical Name)	वृक्षाची उंची (height) Meter	वृक्ष घेराचे क्षेत्रफळ (Canopy) Square Meter	वृक्षाचे वय (Age)
1	16.70204	74.46632	umbar	ficus/racemosa	12 M	55 sqmt	76
2	16.70254	74.47348	pimpal	ficus/species	12 M	55 sqmt	85
3	16.70522	74.47519	vad	ficus/benghalensis	10 M	75 sqmt	76
4	16.70705	74.47152	amba	mangifera/indica	10 M	25 sqmt	75
5	16.70707	74.47175	amba	mangifera/indica	11 M	45 sqmt	76
6	16.71012	74.4693	pimpal	ficus/religiosa	1.3 M	55 sqmt	70
7	16.70995	74.4671	pimpal	ficus/religiosa	16 M	75 sqmt	84
8	16.70999	74.46717	pimpal	ficus/religiosa	10 M	45 sqmt	70
9	16.70872	74.46844	pimpal	ficus/religiosa	10 M	45 sqmt	69
10	16.70863	74.46639	umbar	ficus/racemosa	12 M	44 sqmt	60

पुरातन (हेरिटेज) वृक्ष गणना

प्रशासकीय वॉर्ड क्रमांक : २५	एकूण पुरातन वृक्ष : ०५

अं.क्र.	अक्षांश (Latitude)	रेखांश (Longitude)	स्थानिक नाव (Indian Name)	शास्त्रीय नाव (Botanical Name)	वृक्षाची उंची (height) Meter	वृक्ष घेराचे क्षेत्रफळ (Canopy) Square Meter	वृक्षाचे वय (Age)
1	16.7137	74.4755	pimpal	ficus/religiosa	15 M	80 sqmt	150
2	16.7138	74.47555	gul bhendi	thespesia/populnea	13 M	115 sqmt	90
3	16.71801	74.47379	amba	mangifera/indica	14 M	126 sqmt	95
4	16.71512	74.46773	chincha	tamarindus/indica	16 M	107 sqmt	160
5	16.71445	74.46648	pimpal	ficus/religiosa	17 M	55 sqmt	110

पुरातन (हेरिटेज) वृक्ष गणना

प्रशासकीय वॉर्ड क्रमांक : २६	एकूण पुरातन वृक्ष : ०३

अं.क्र.	अक्षांश (Latitude)	रेखांश (Longitude)	स्थानिक नाव (Indian Name)	शास्त्रीय नाव (Botanical Name)	वृक्षाची उंची (height) Meter	वृक्ष घेराचे क्षेत्रफळ (Canopy) Square Meter	वृक्षाचे वय (Age)
1	16.70519	74.44142	amba	mangifera/indica	12.19 M	50 sqmt	71
2	16.70578	74.44157	amba	mangifera/indica	10.66 M	50 sqmt	72
3	16.70137	74.44464	umbar	ficus/racemosa	13.71 M	75 sqmt	145

वृक्षांचे Tracklia ॲप द्वारे गूगल मॅप जिओ-टॅगिंग

प्रशासकीय वॉर्ड क्रमांक : ०१

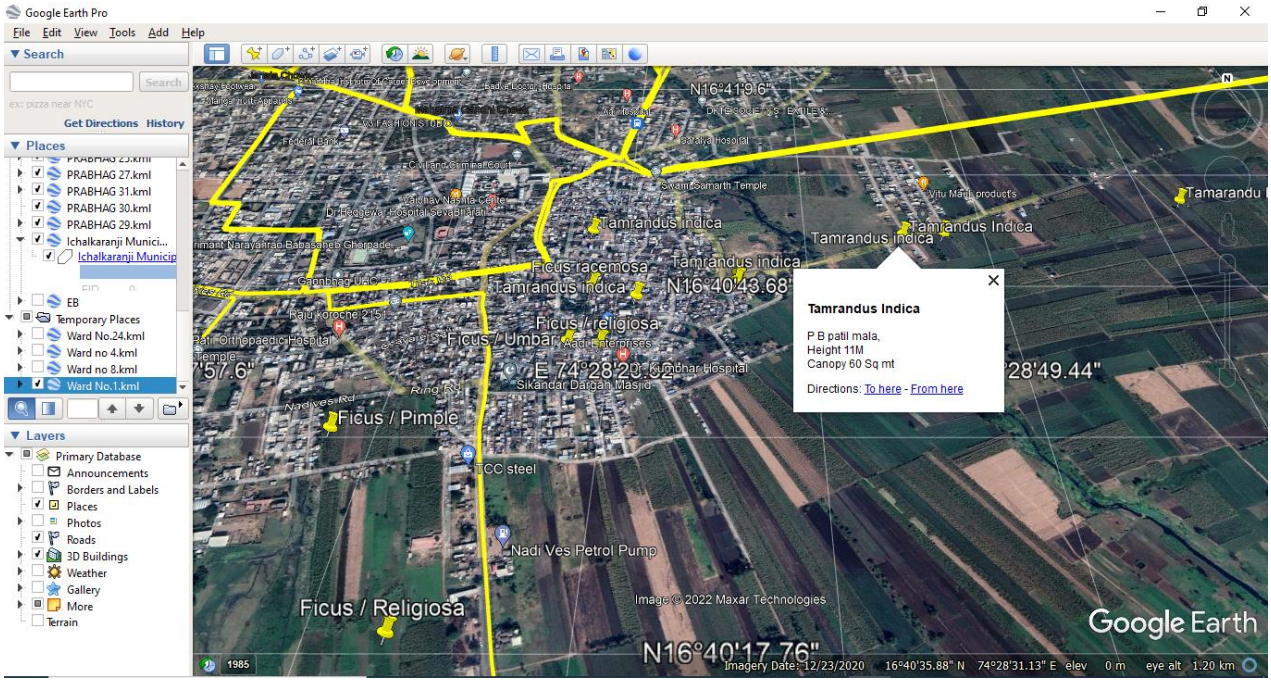

प्रशासकीय वॉर्ड क्रमांक : ०२

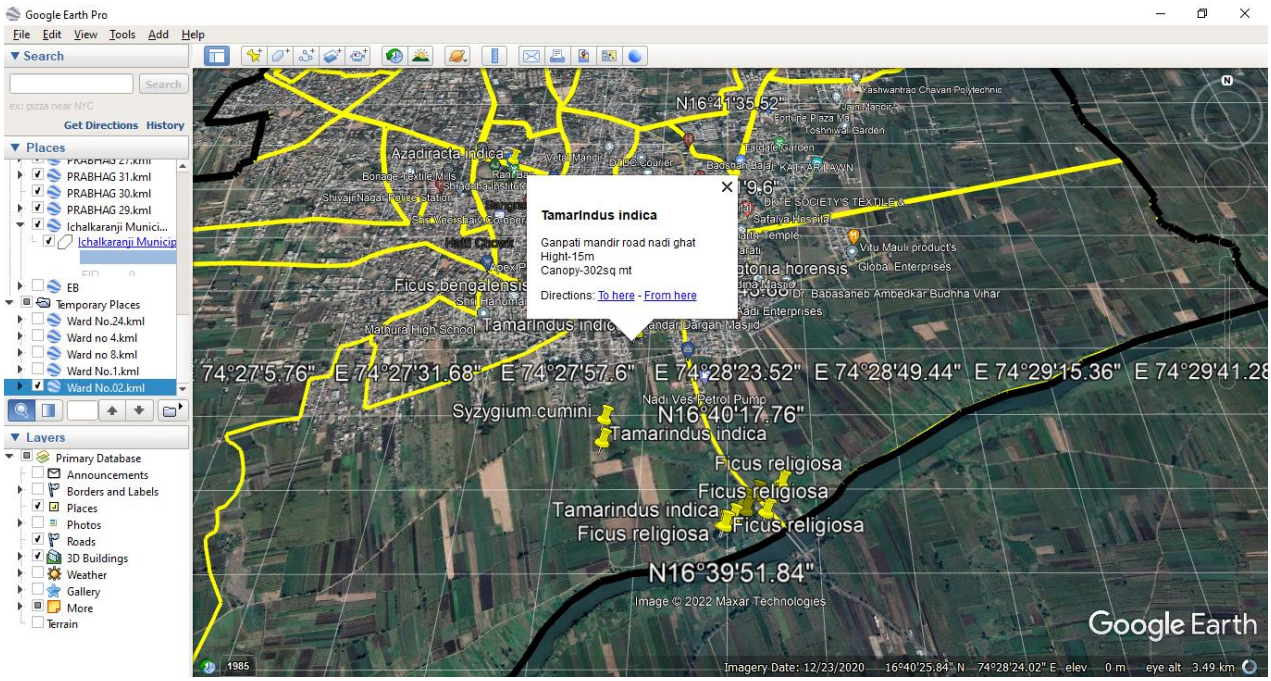

प्रशासकीय वॉर्ड क्रमांक : ०३

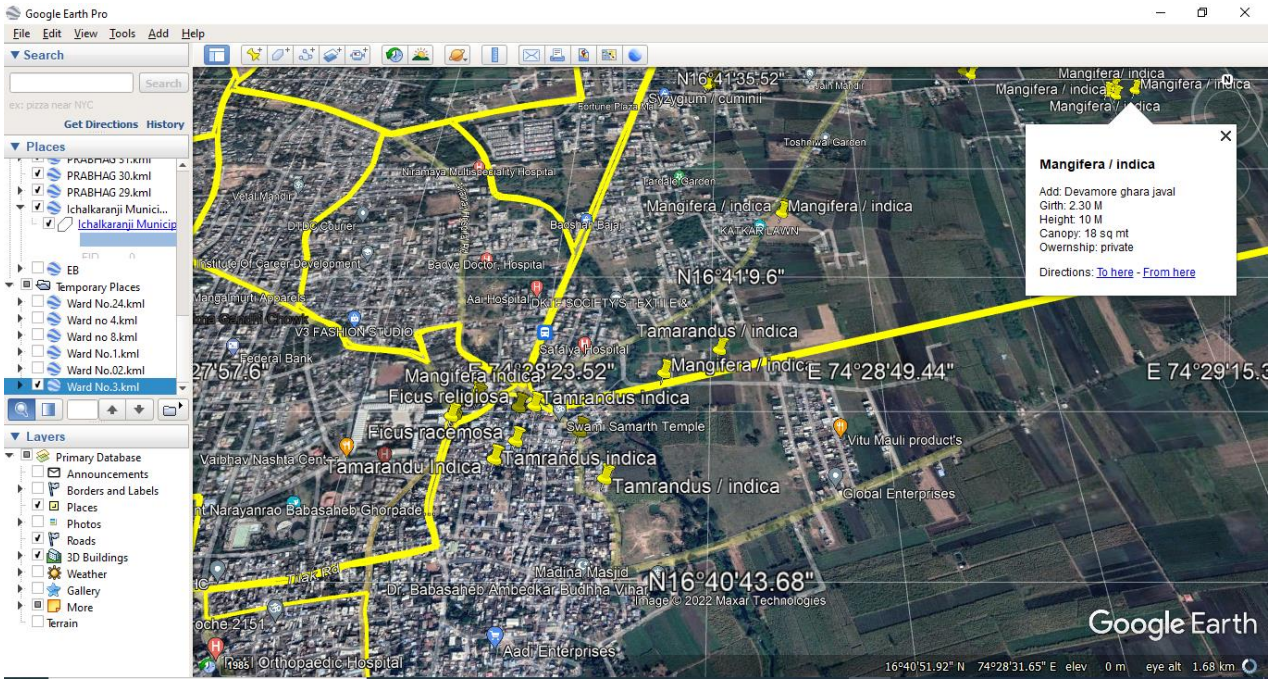

प्रशासकीय वॉर्ड क्रमांक : ०४

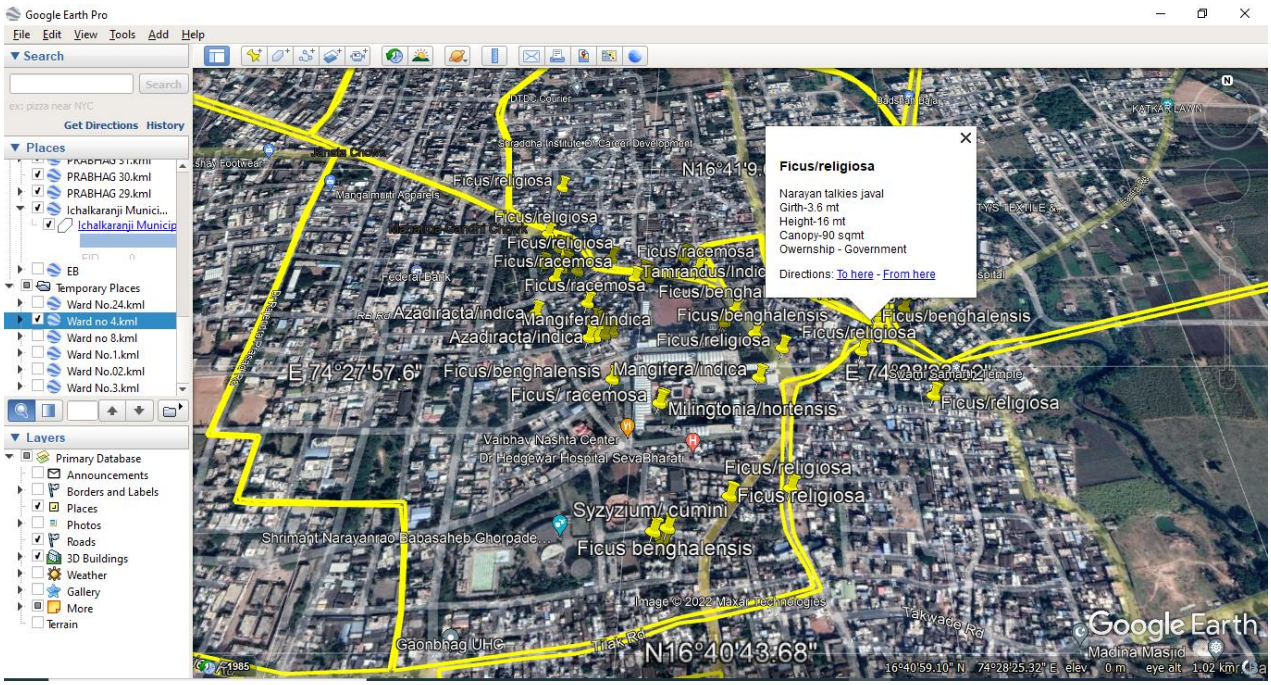

प्रशासकीय वॉर्ड क्रमांक : ०५

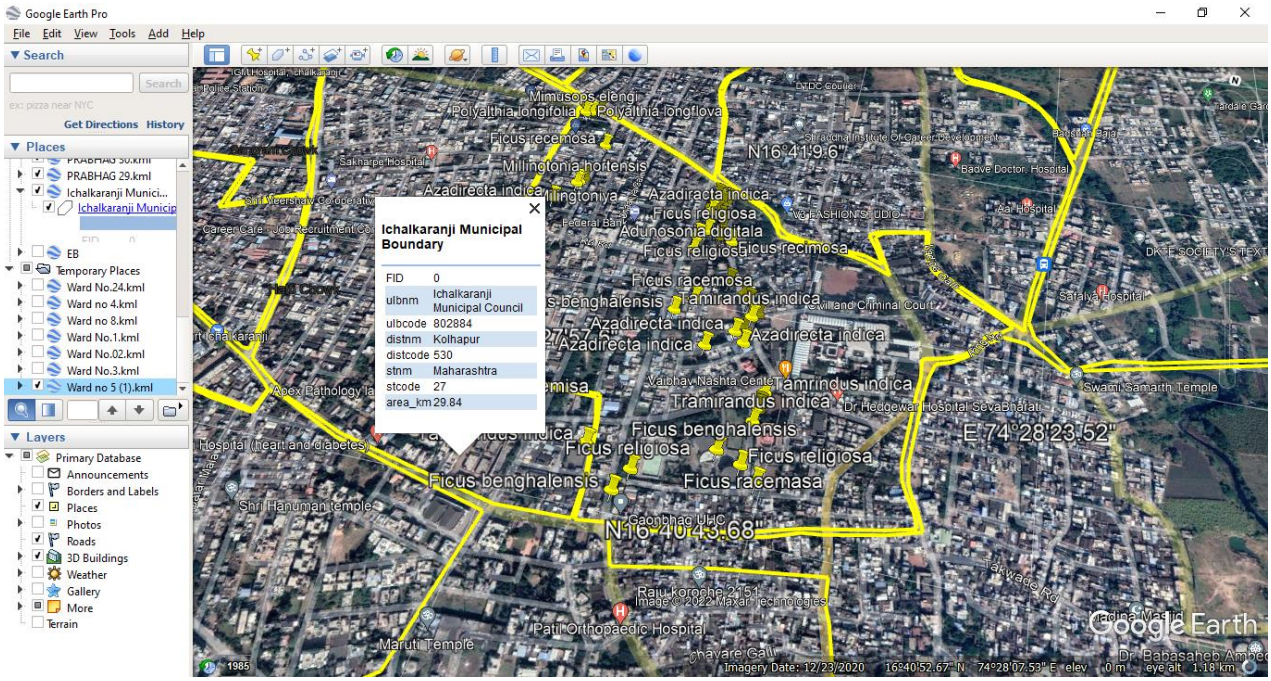

प्रशासकीय वॉर्ड क्रमांक : ०६

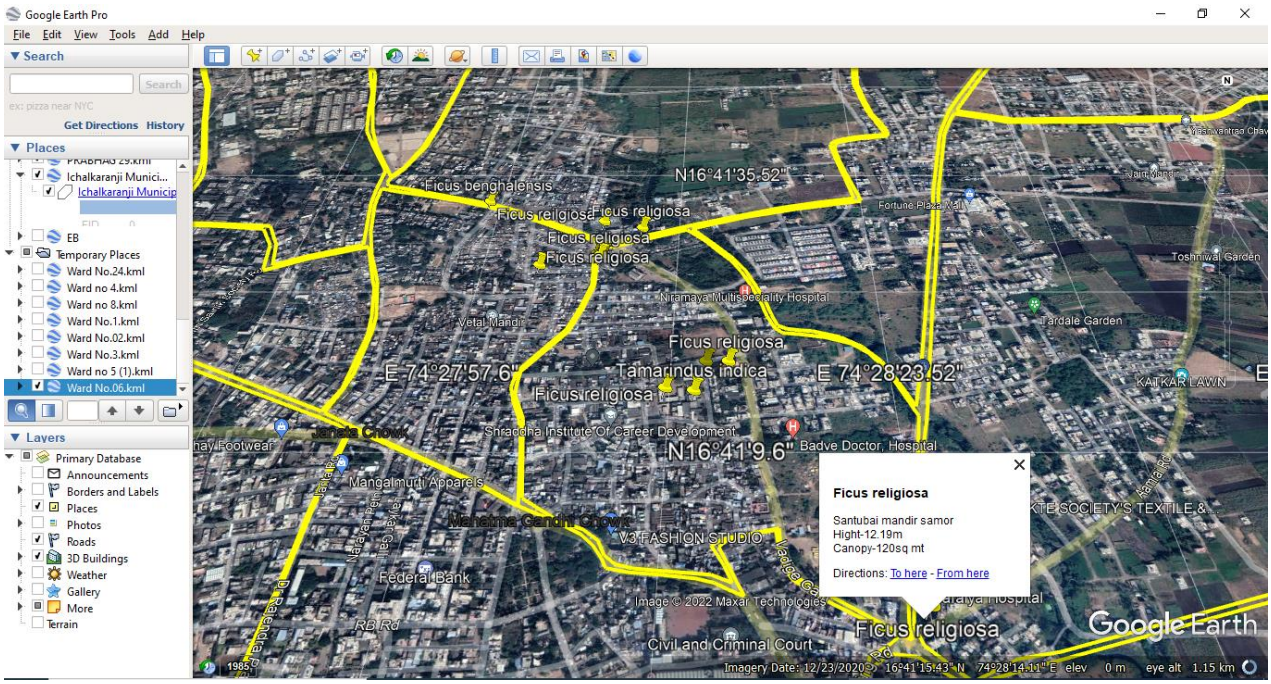

प्रशासकीय वॉर्ड क्रमांक : ०७

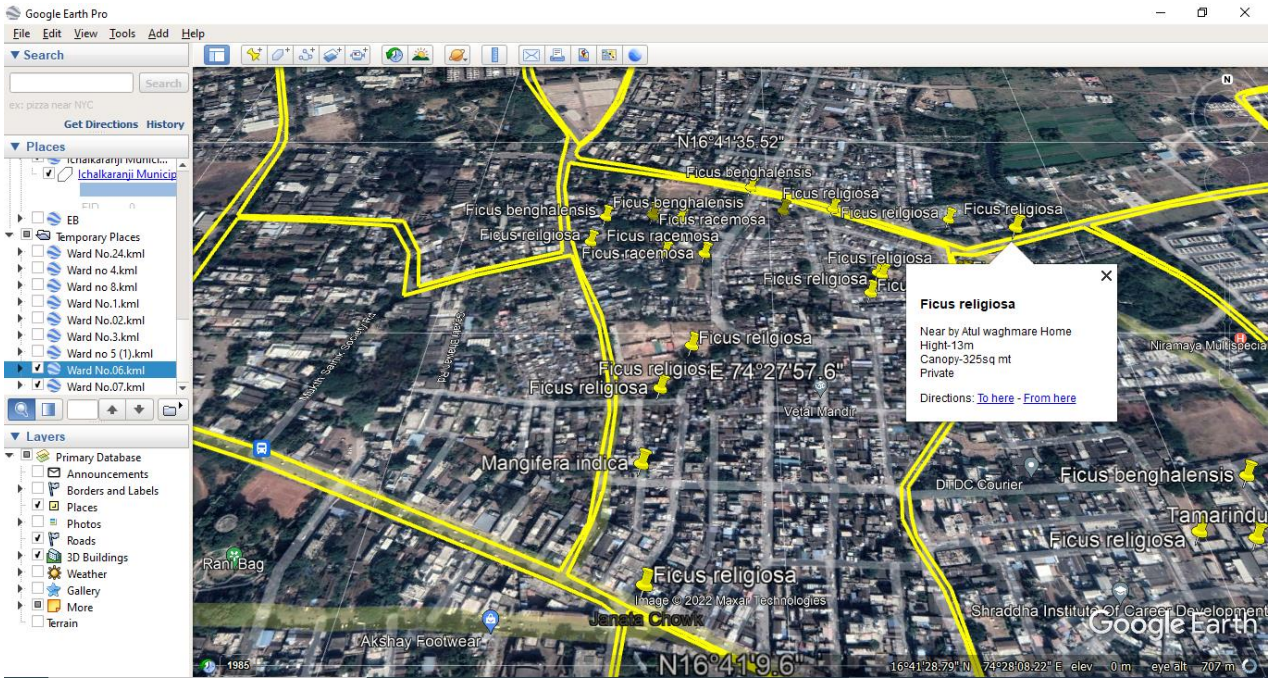
Google Earth Pro
File Edit View Tools Add Help
Search
Get Directions History
Places
Ichalkaranji Municip
EB
Temporary Places
Ward No.24.kml
Ward no 4.kml
Ward no 8.kml
Ward No.1.kml
Ward No.02.kml
Ward No.3.kml
Ward no 5 (1).kml
Ward No.06.kml
Ward No.07.kml
Layers
Primary Database
Announcements
Borders and Labels
Places
Photos
Roads
3D Buildings
Weather
Gallery
More
Terrain
N16°41'35.52"
Ficus benghalensis
Ficus religiosa
Ficus racemosa
Ficus religiosa
Ficus religiosa
Ficus religi

प्रशासकीय वॉर्ड क्रमांक : ०९

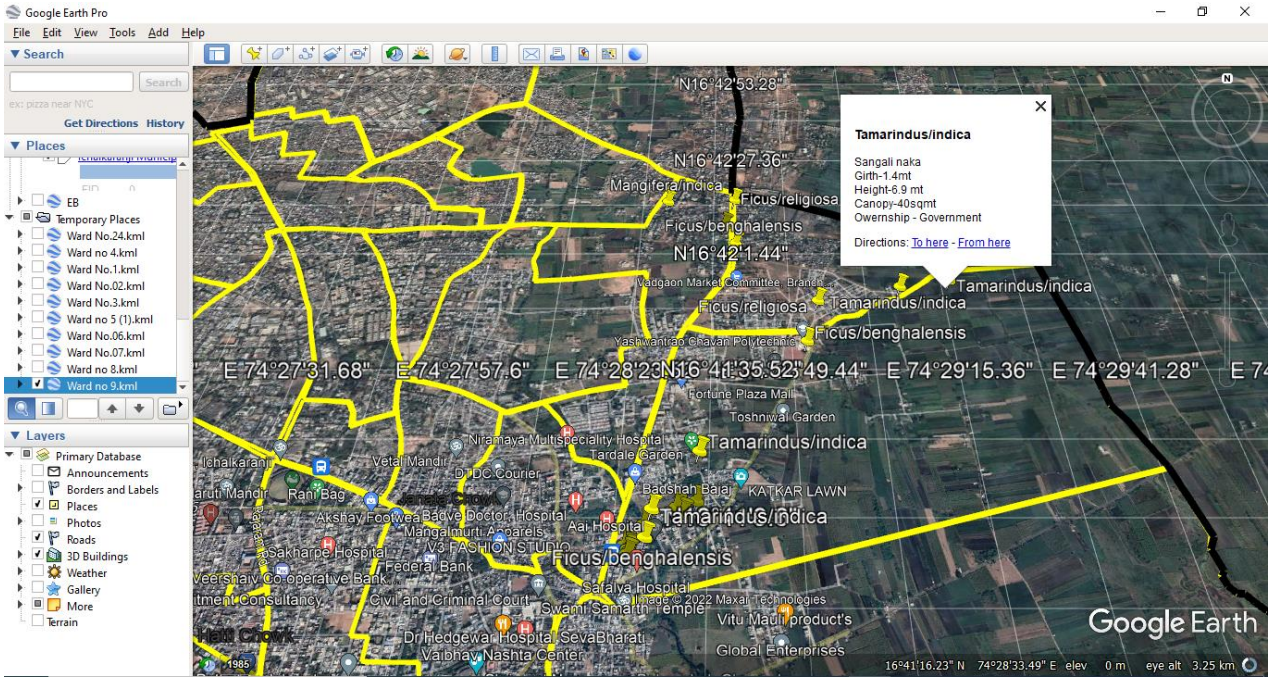

प्रशासकीय वॉर्ड क्रमांक : १०

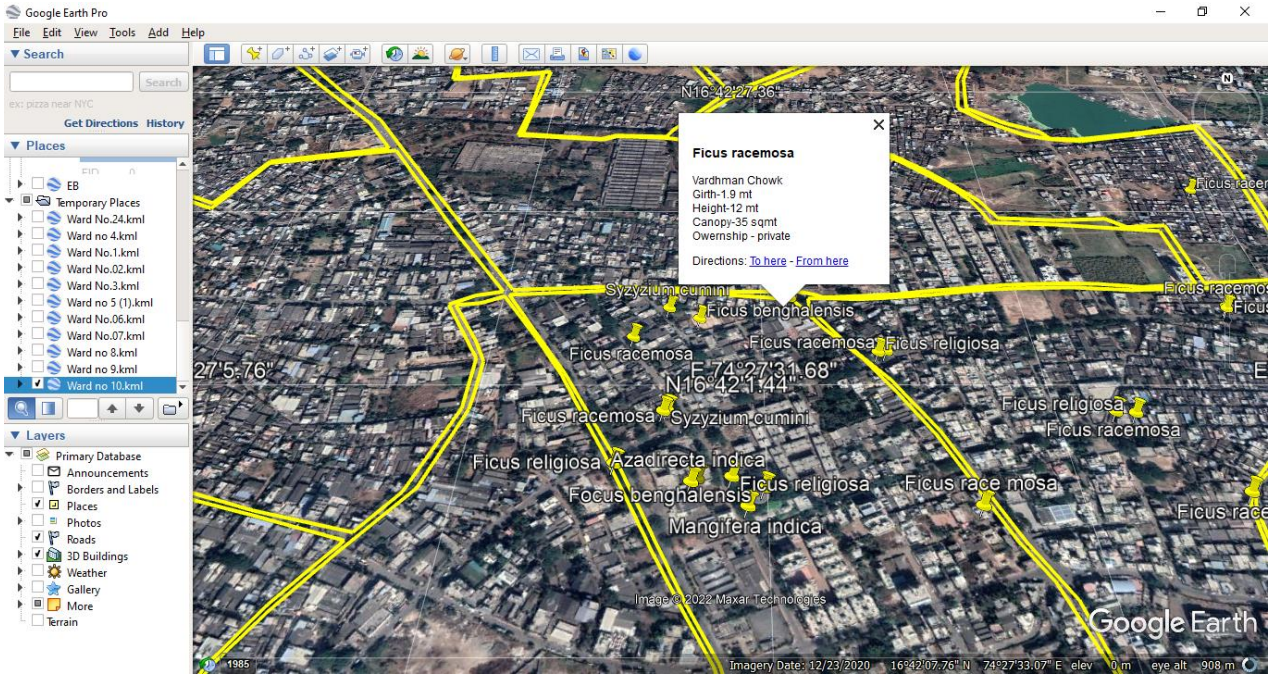

प्रशासकीय वॉर्ड क्रमांक : ११

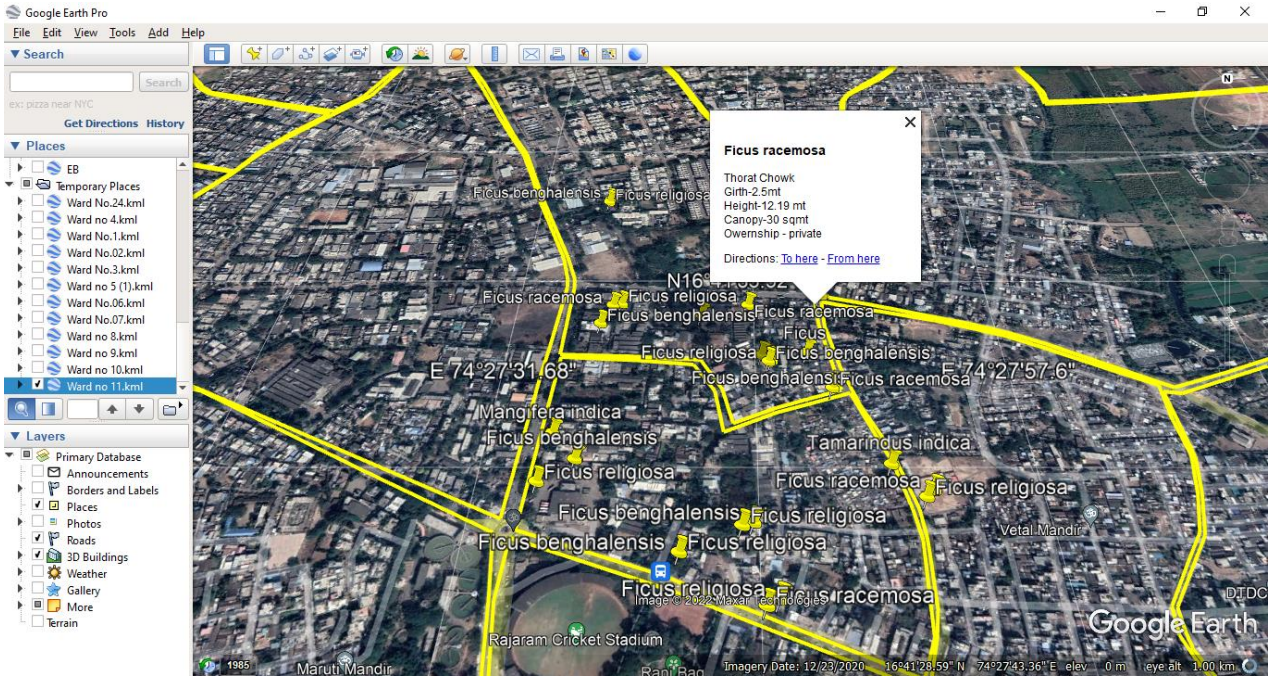

प्रशासकीय वॉर्ड क्रमांक : १२

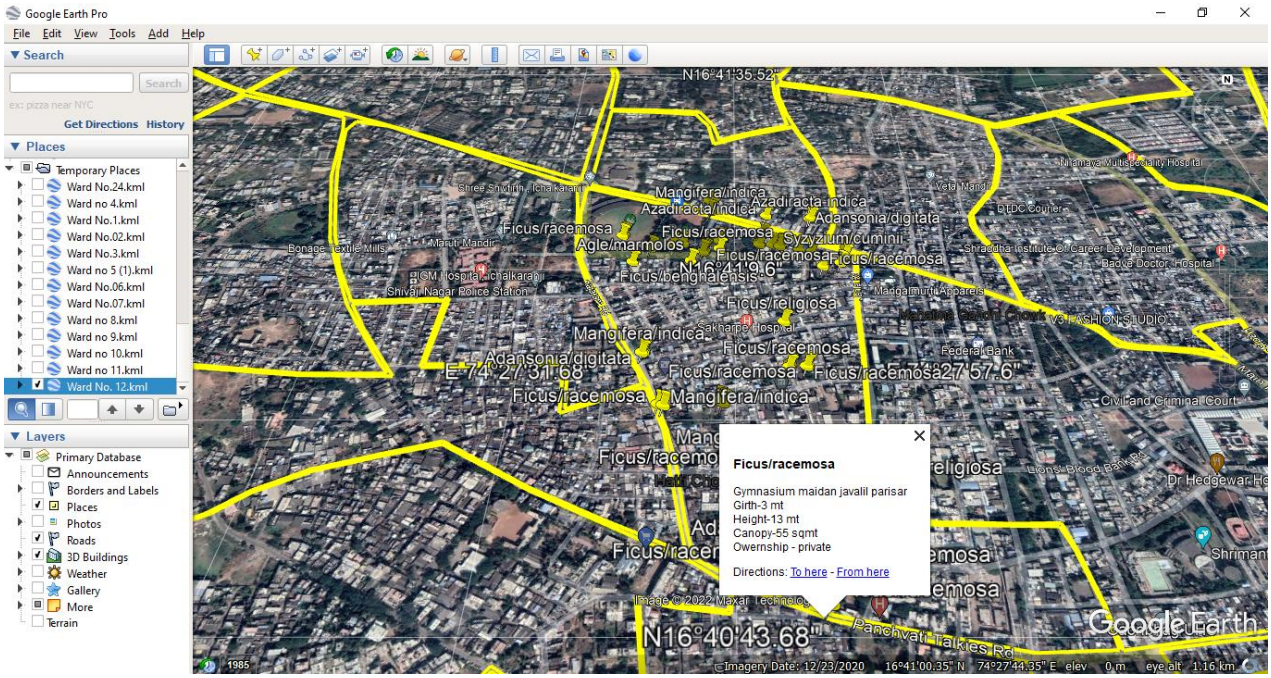

प्रशासकीय वॉर्ड क्रमांक : १३

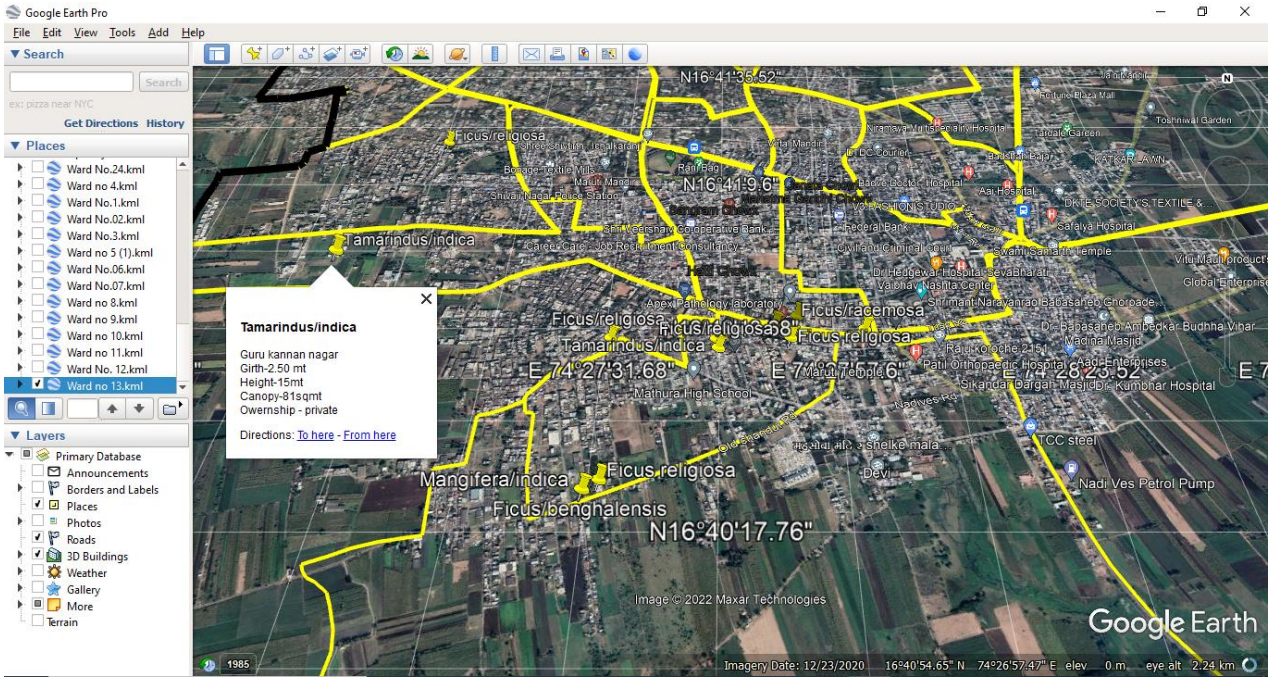

प्रशासकीय वॉर्ड क्रमांक : १४

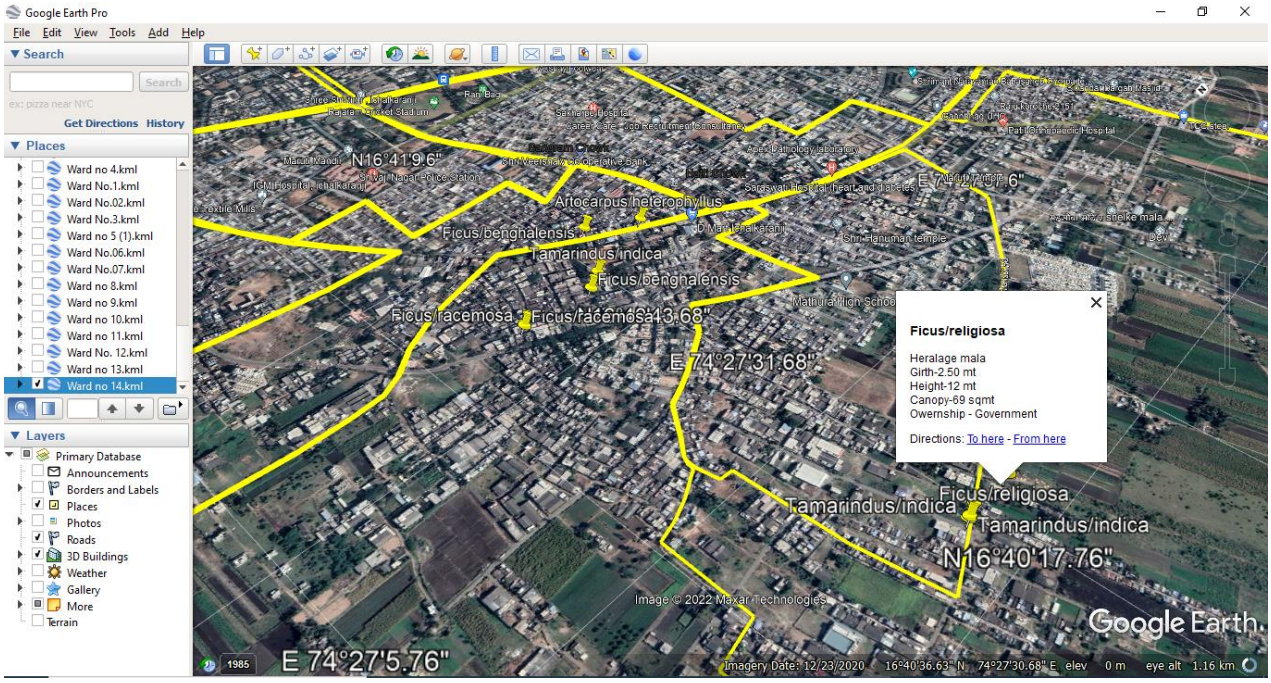

प्रशासकीय वॉर्ड क्रमांक : १५

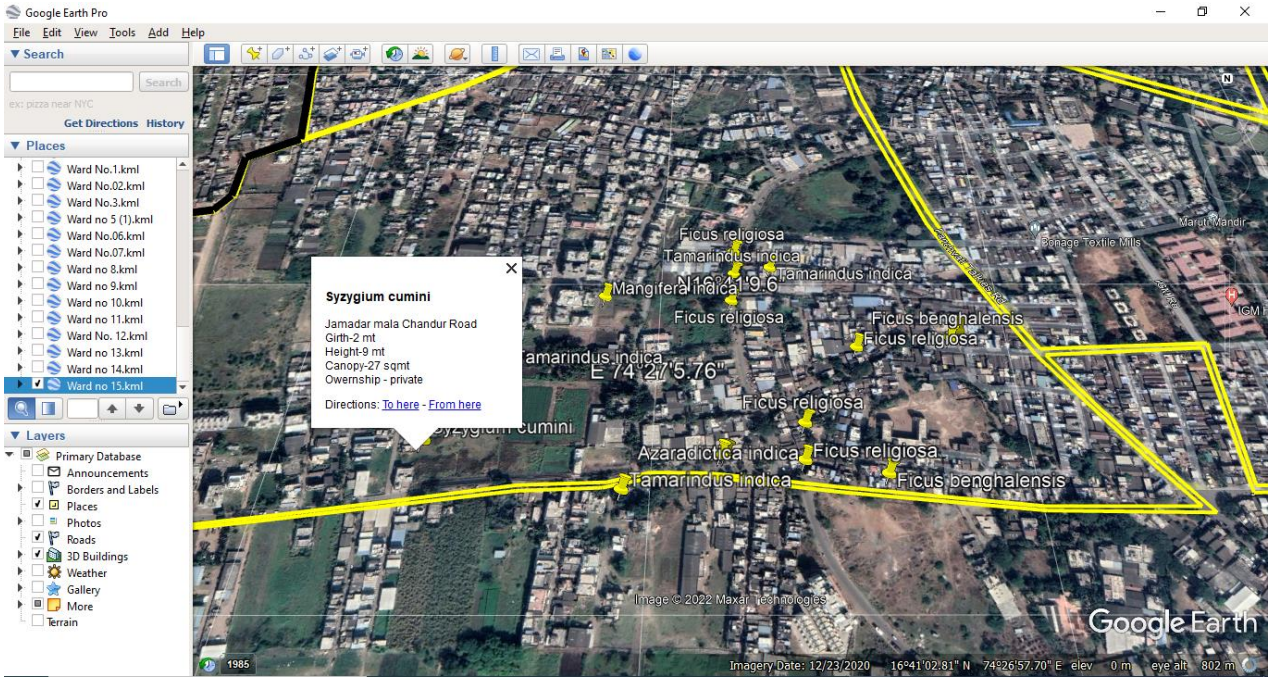

प्रशासकीय वॉर्ड क्रमांक : १६

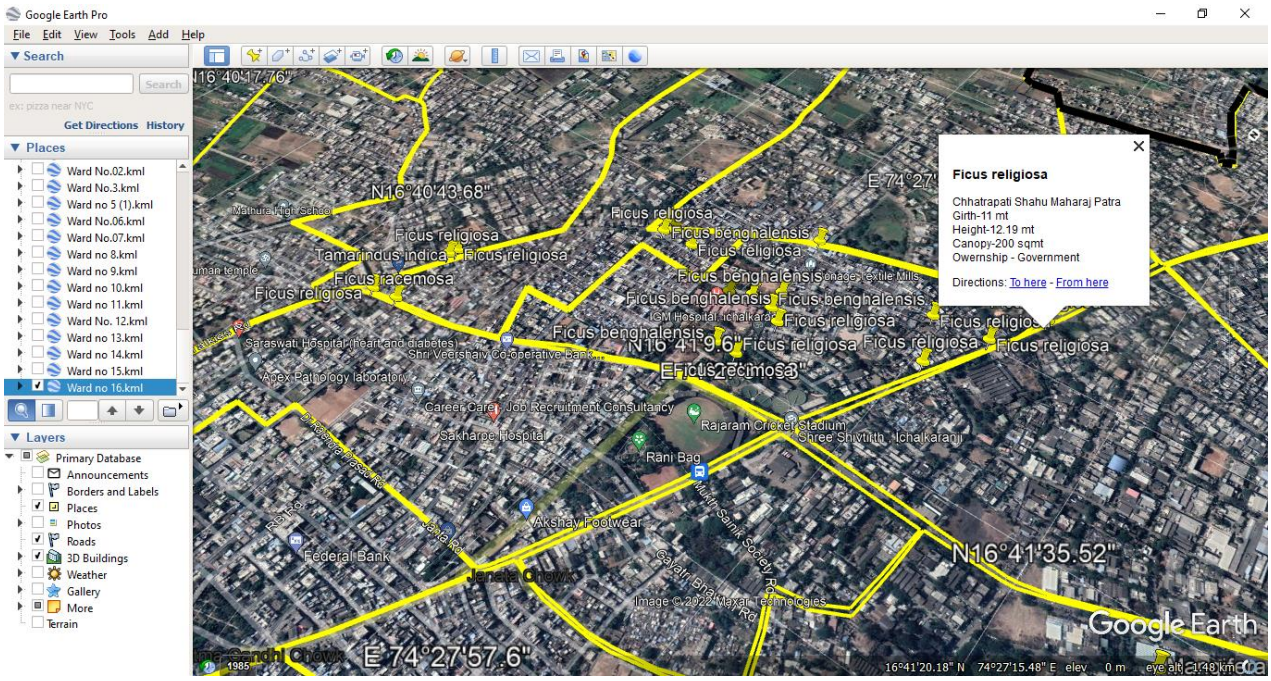

प्रशासकीय वॉर्ड क्रमांक : १७

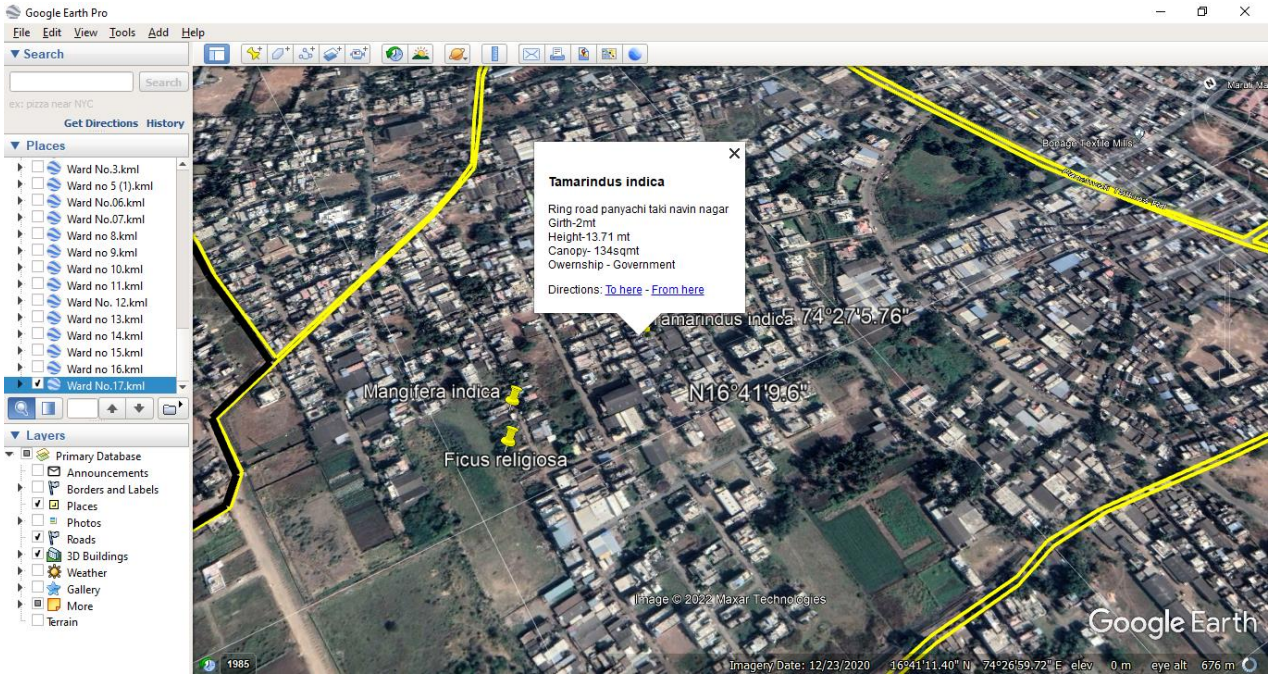

प्रशासकीय वॉर्ड क्रमांक : १८

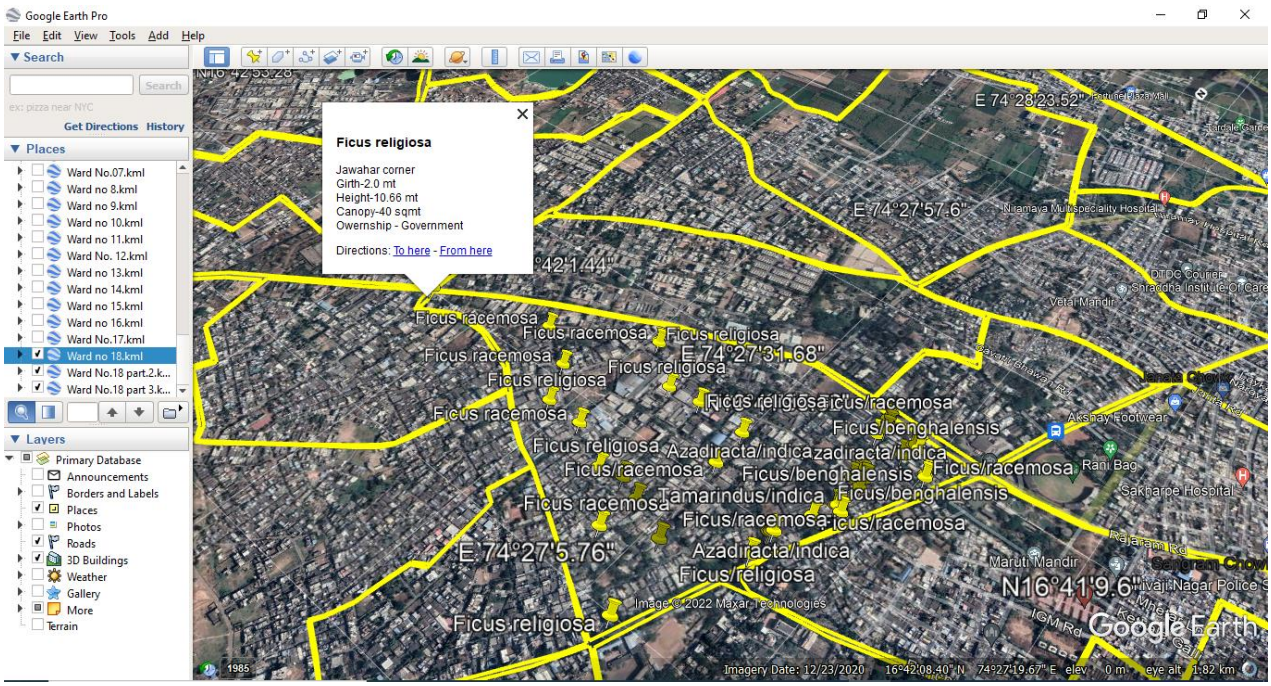

प्रशासकीय वॉर्ड क्रमांक : १९

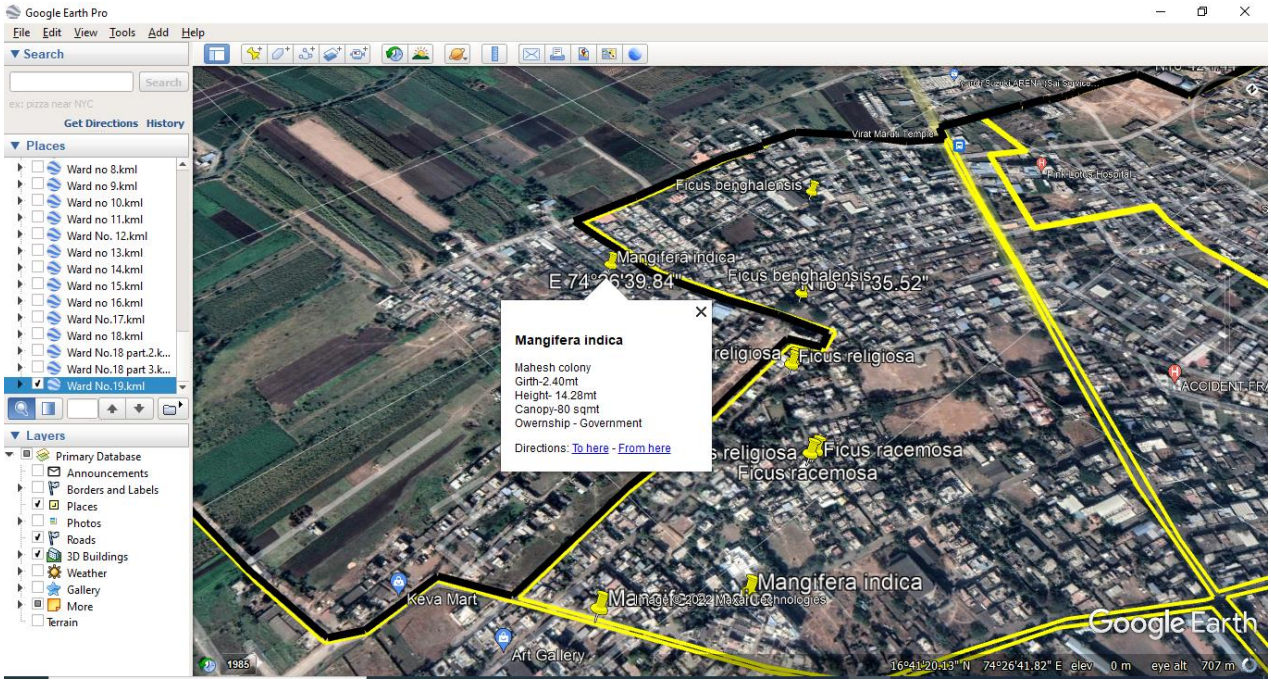

प्रशासकीय वॉर्ड क्रमांक : २०

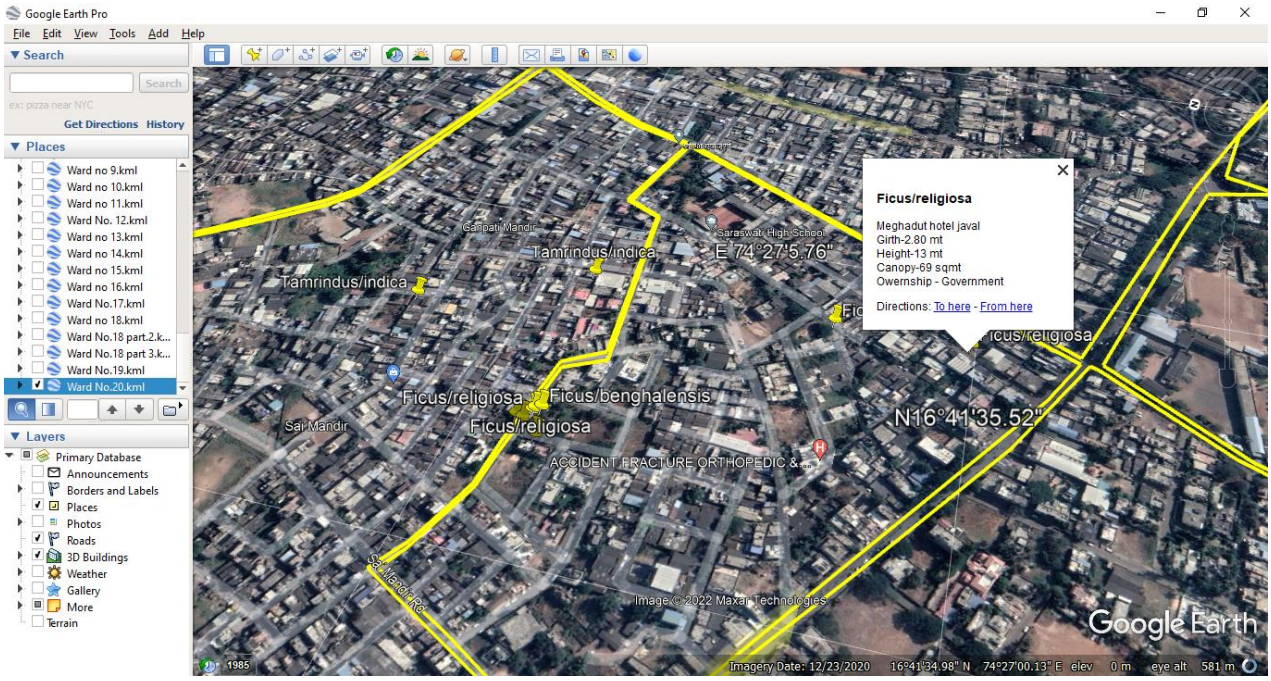

प्रशासकीय वॉर्ड क्रमांक : २१

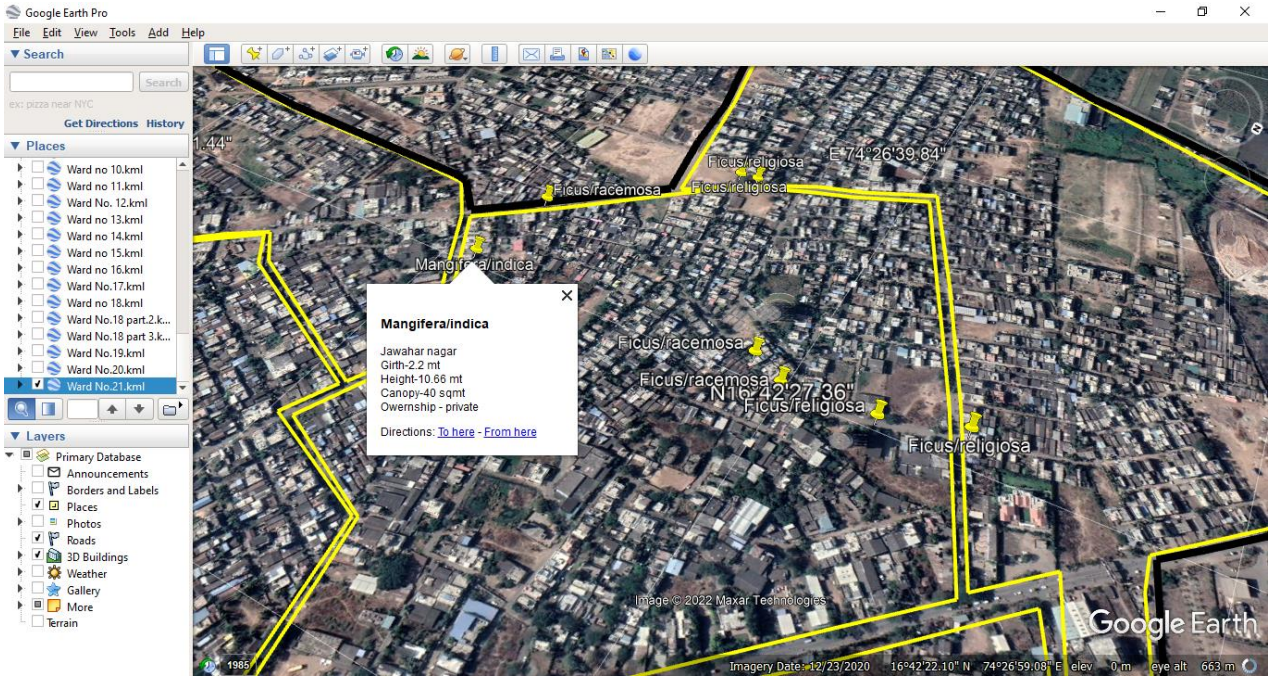

प्रशासकीय वॉर्ड क्रमांक : २२

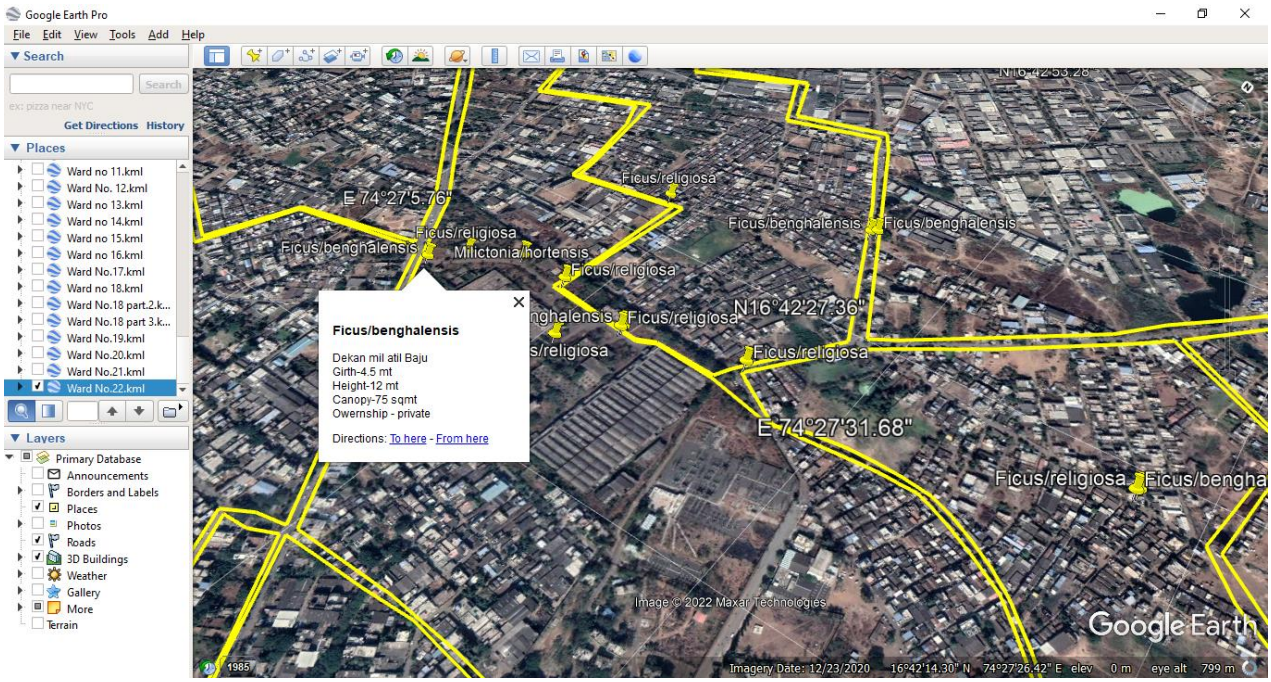

प्रशासकीय वॉर्ड क्रमांक : २३

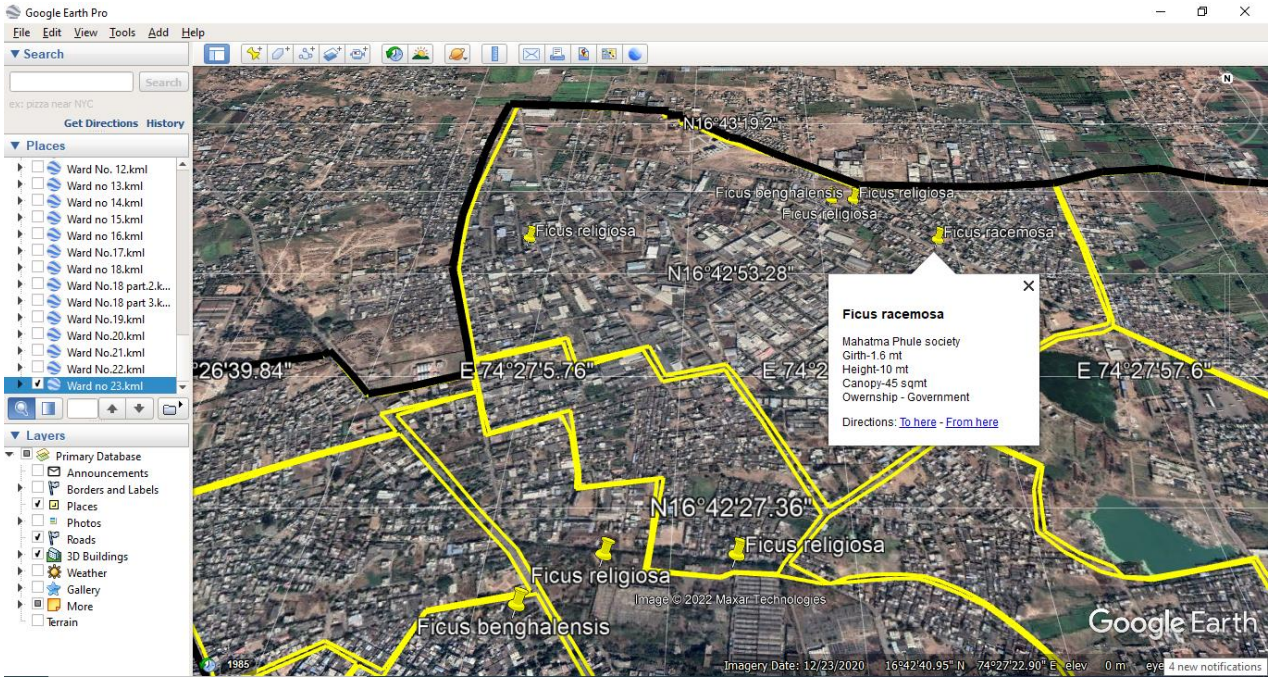

प्रशासकीय वॉर्ड क्रमांक : २४

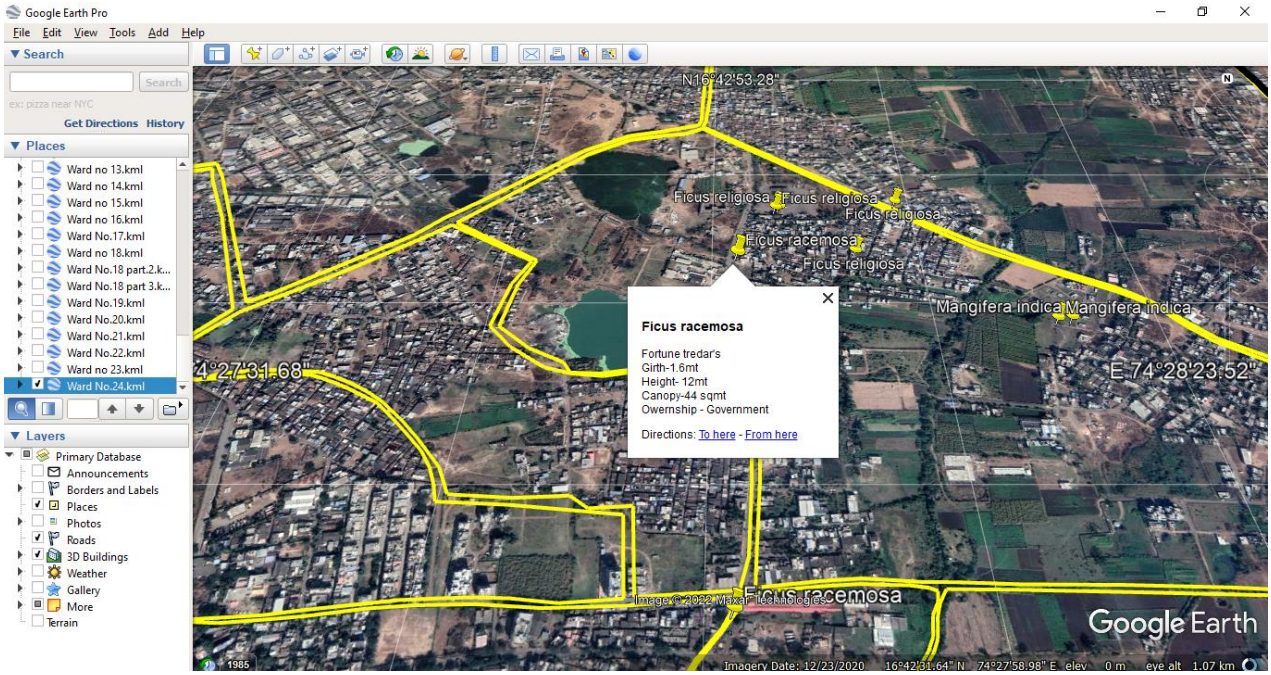

प्रशासकीय वॉर्ड क्रमांक : २५

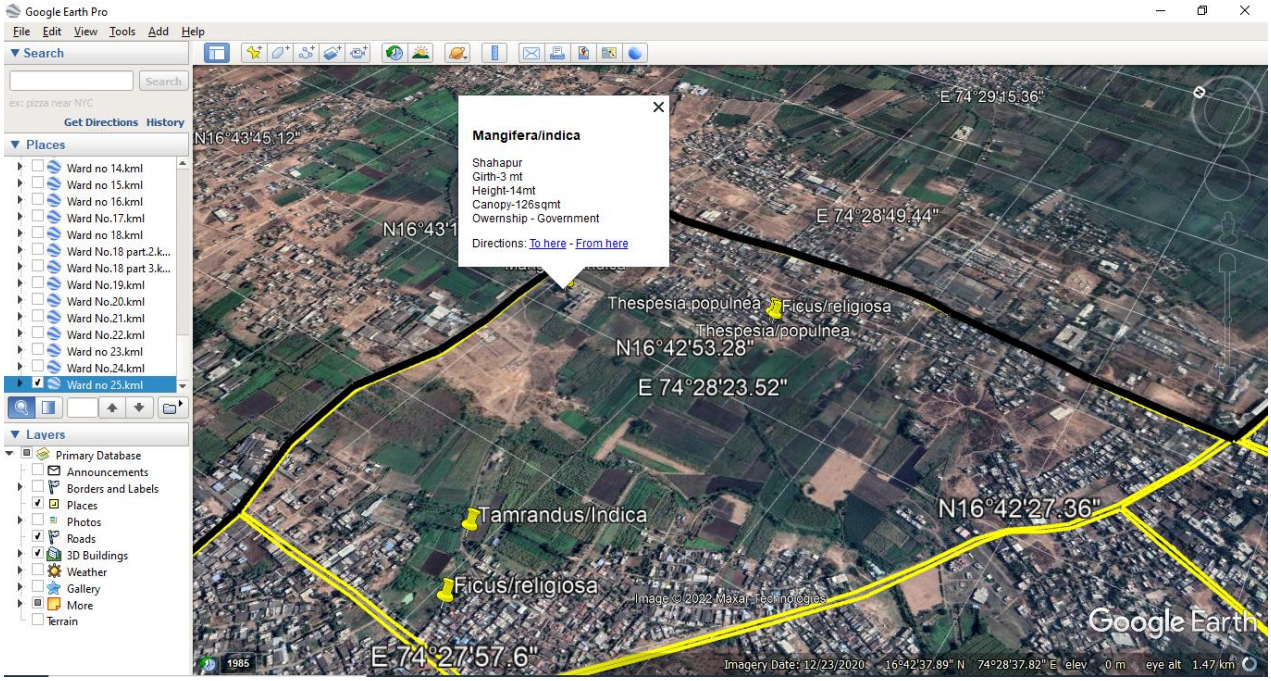

प्रशासकीय वॉर्ड क्रमांक : २६

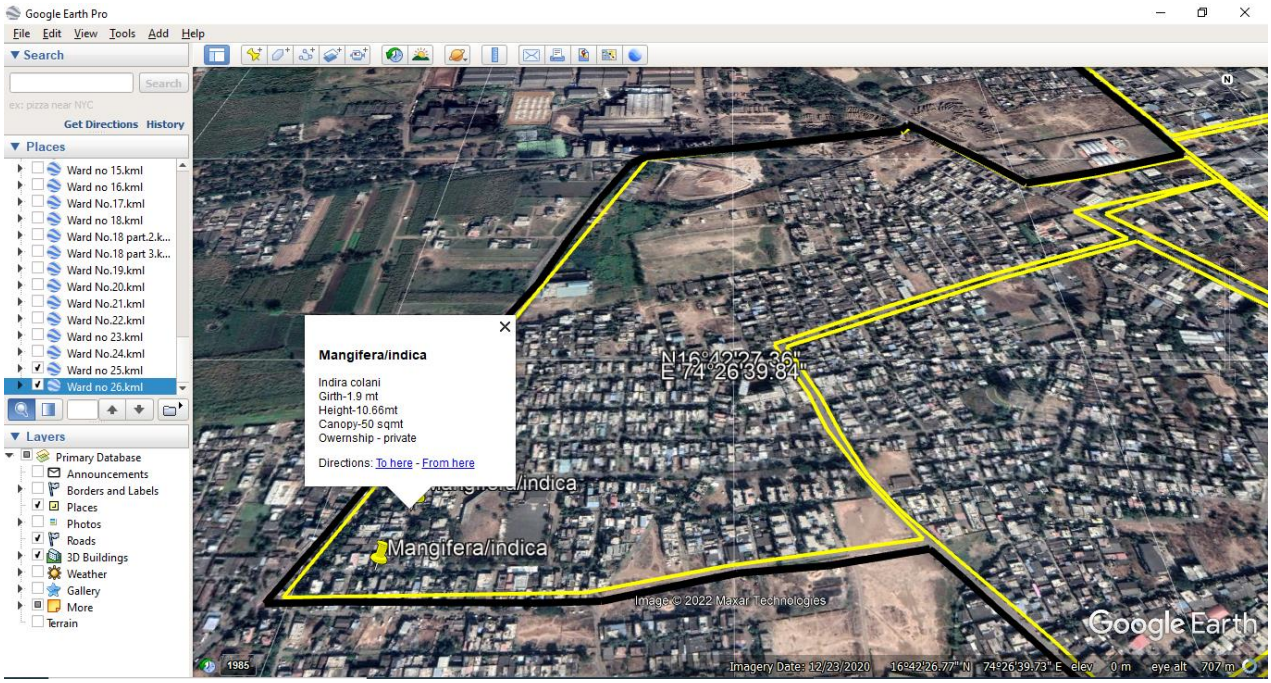

वृक्ष-गणना पथकाचे पुरातन वृक्षांचे जिओ-टॅग फोटो

प्रशासकीय वॉर्ड क्रमांक : ०१

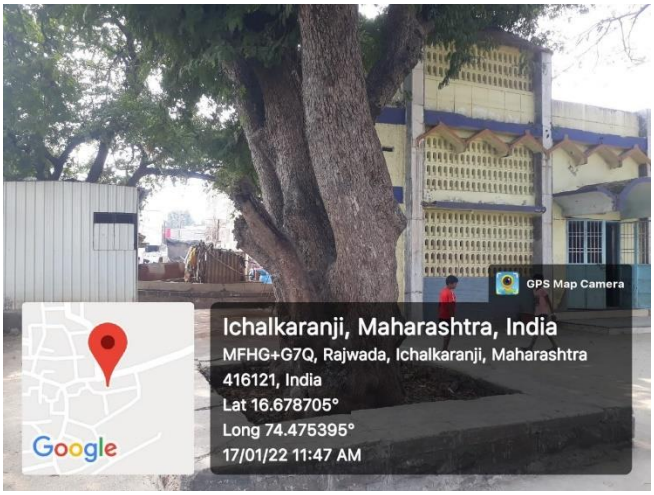

प्रशासकीय वॉर्ड क्रमांक : ०२

प्रशासकीय वॉर्ड क्रमांक : ०३

प्रशासकीय वॉर्ड क्रमांक : ०४

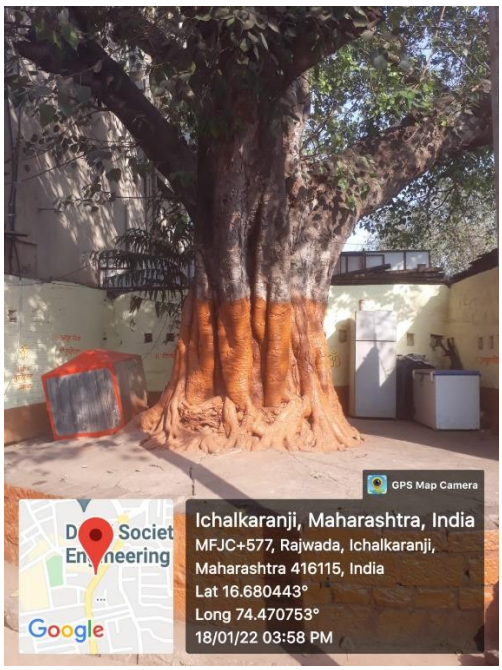

प्रशासकीय वॉर्ड क्रमांक : ०५

प्रशासकीय वॉर्ड क्रमांक : ०६

प्रशासकीय वॉर्ड क्रमांक : ०७

प्रशासकीय वॉर्ड क्रमांक : ०८

प्रशासकीय वॉर्ड क्रमांक : ०९

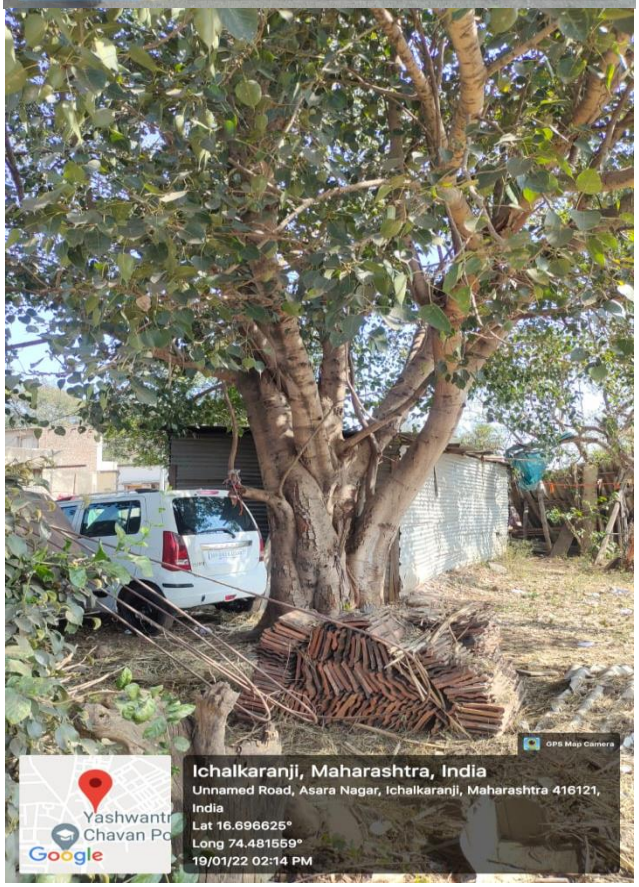

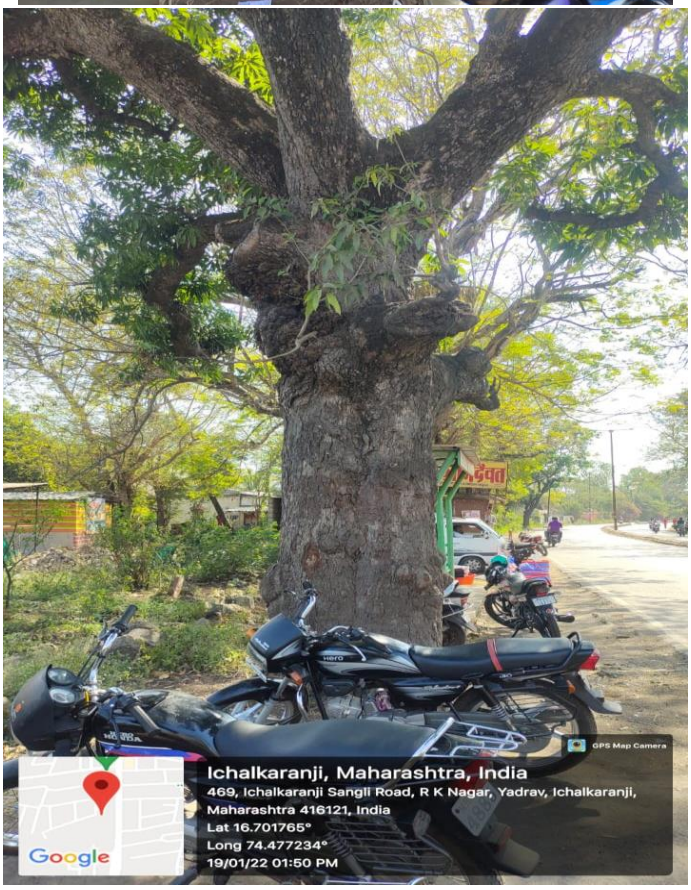

प्रशासकीय वॉर्ड क्रमांक : १०

प्रशासकीय वॉर्ड क्रमांक : ११

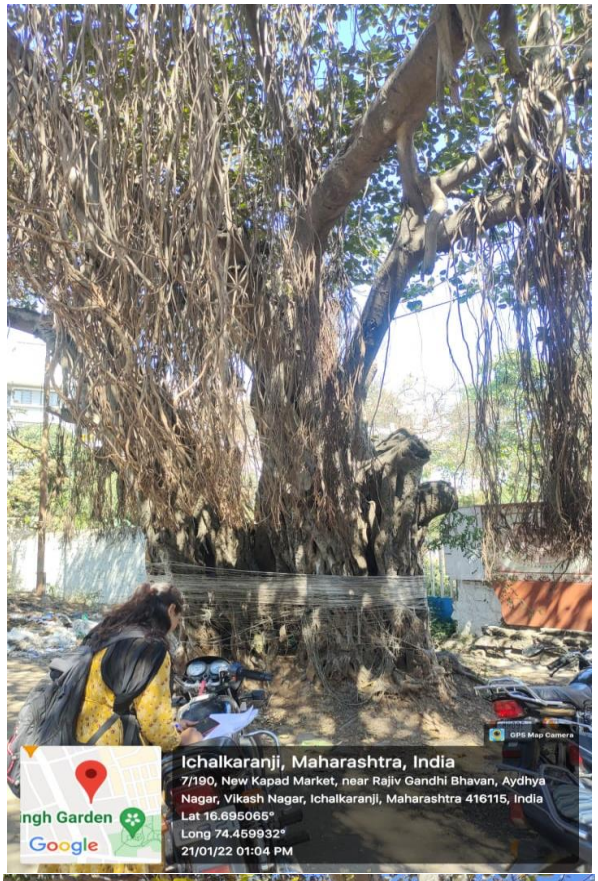

प्रशासकीय वॉर्ड क्रमांक : १२

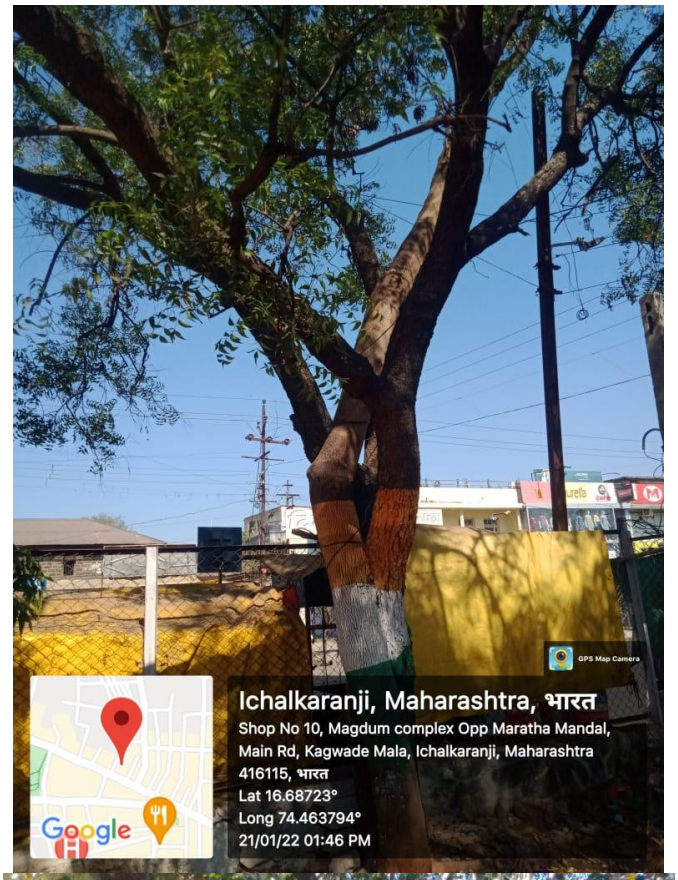

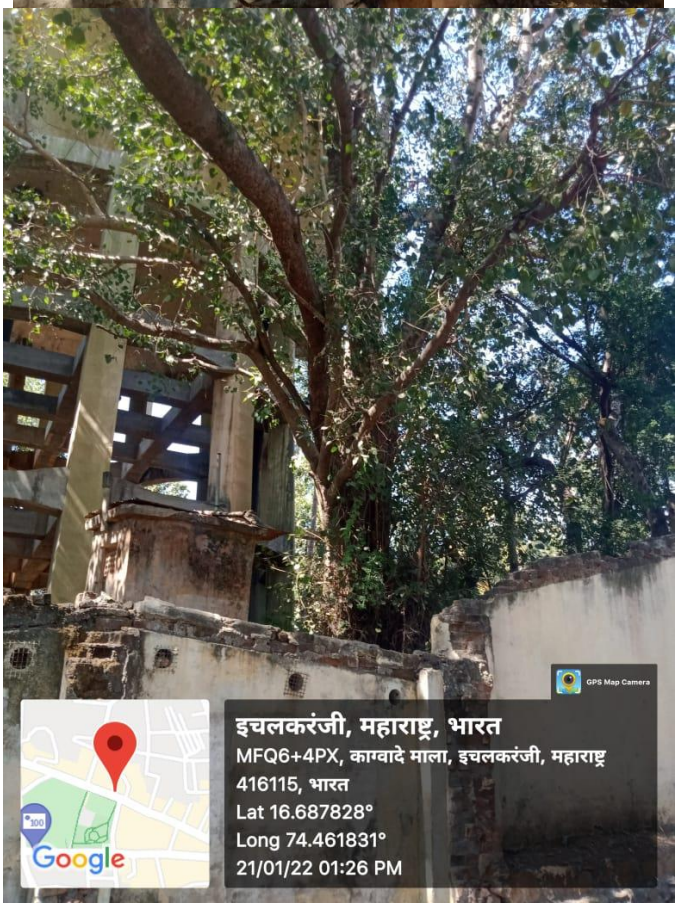

प्रशासकीय वॉर्ड क्रमांक : १३

प्रशासकीय वॉर्ड क्रमांक : १४

प्रशासकीय वॉर्ड क्रमांक : १५

प्रशासकीय वॉर्ड क्रमांक : १६

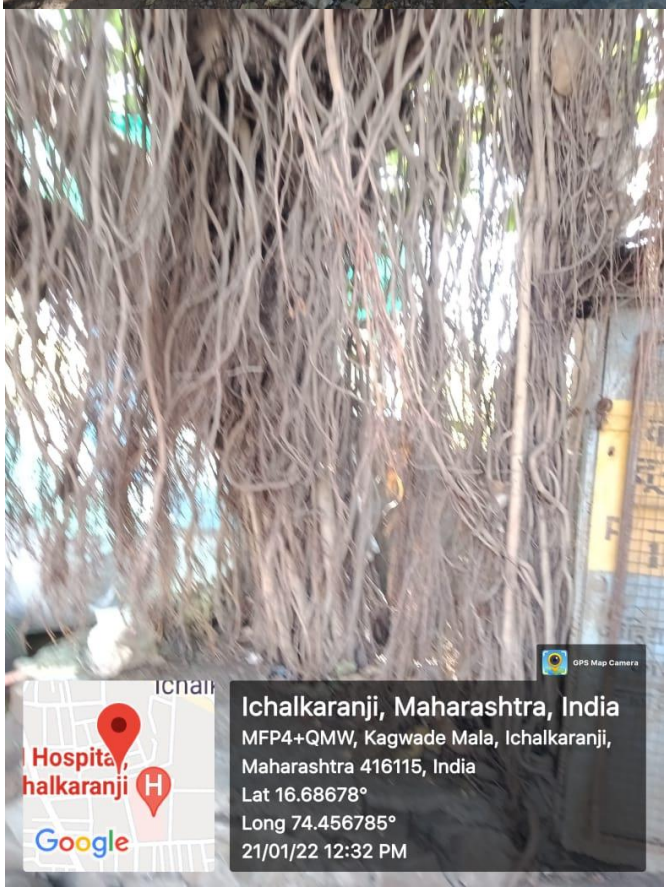

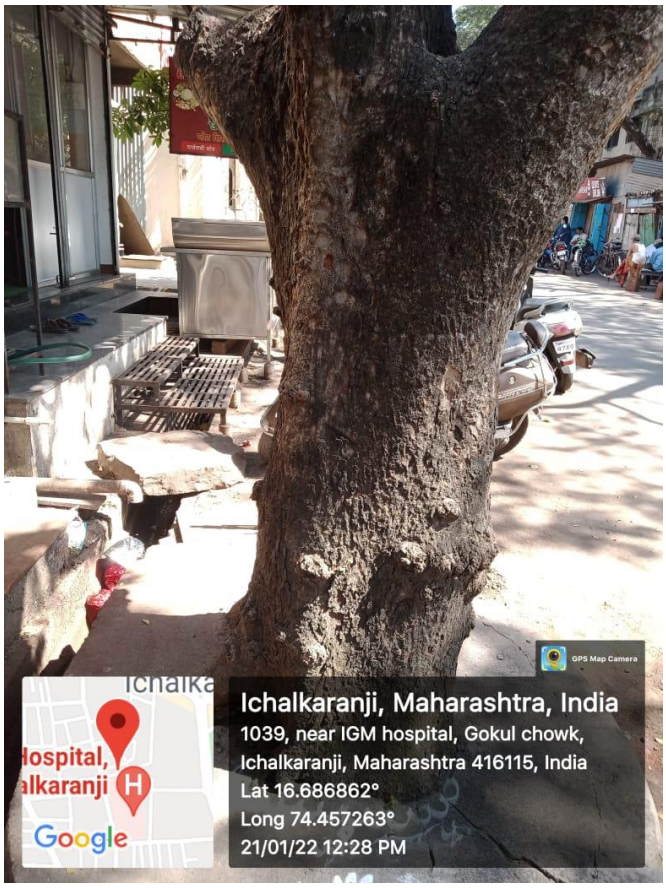

प्रशासकीय वॉर्ड क्रमांक : १७

प्रशासकीय वॉर्ड क्रमांक : १८

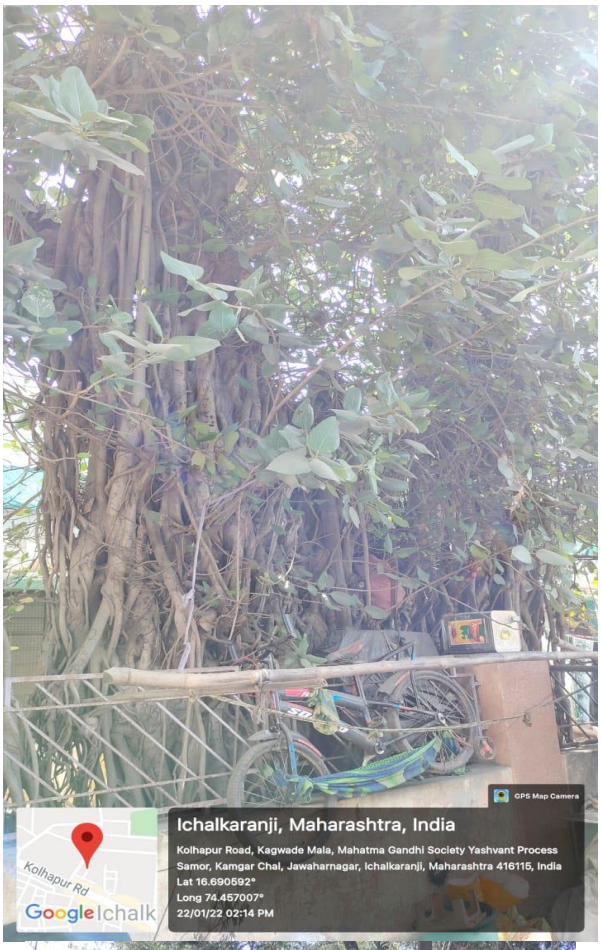

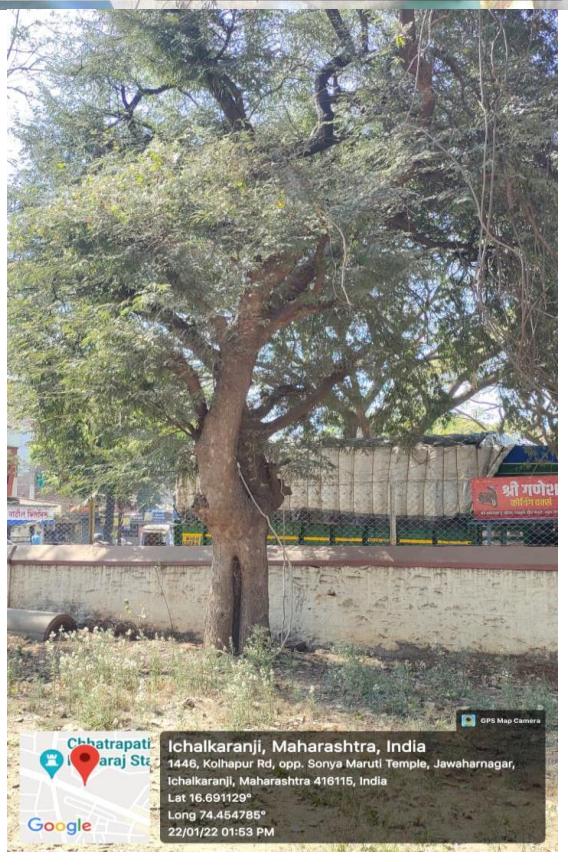

प्रशासकीय वॉर्ड क्रमांक : १९

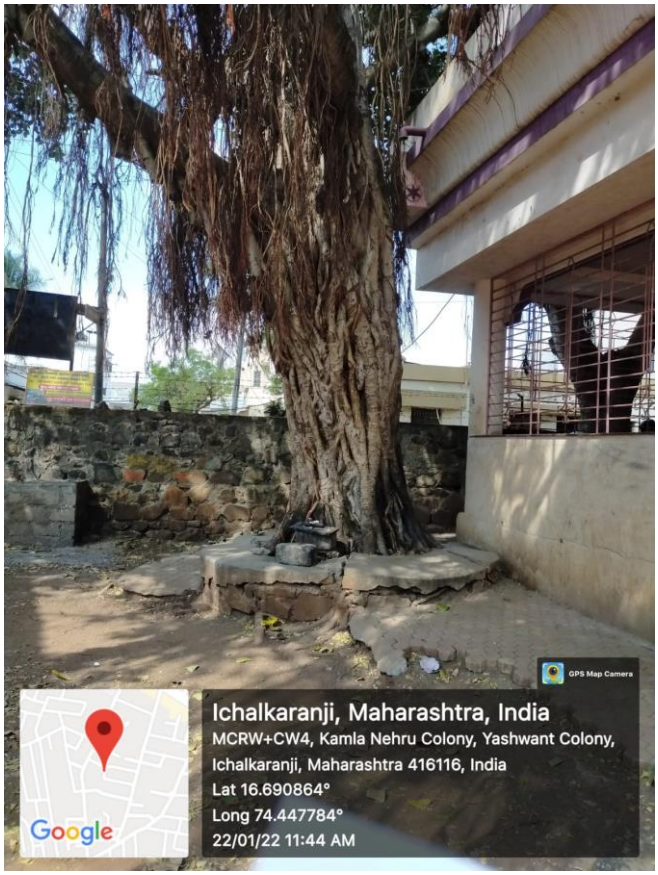

प्रशासकीय वॉर्ड क्रमांक : २०

प्रशासकीय वॉर्ड क्रमांक : २१

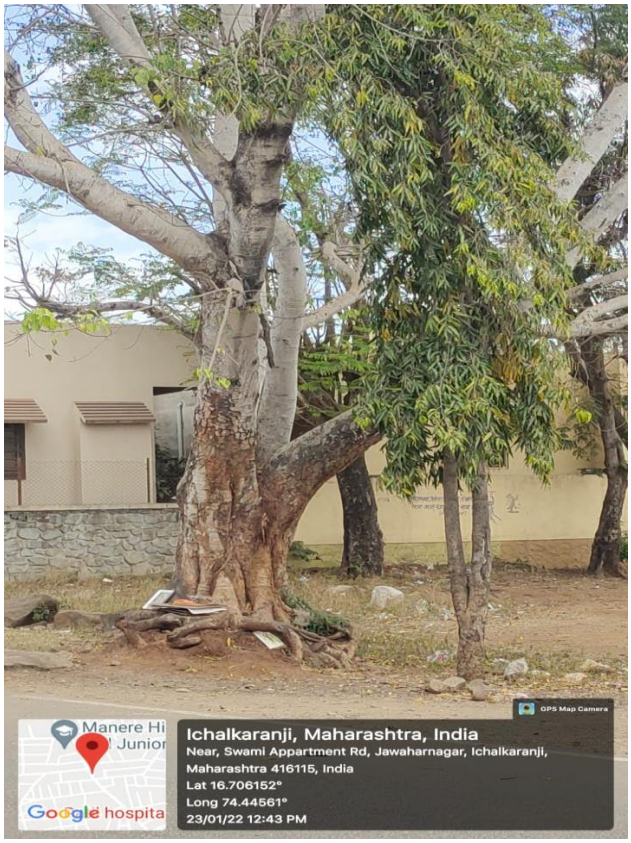

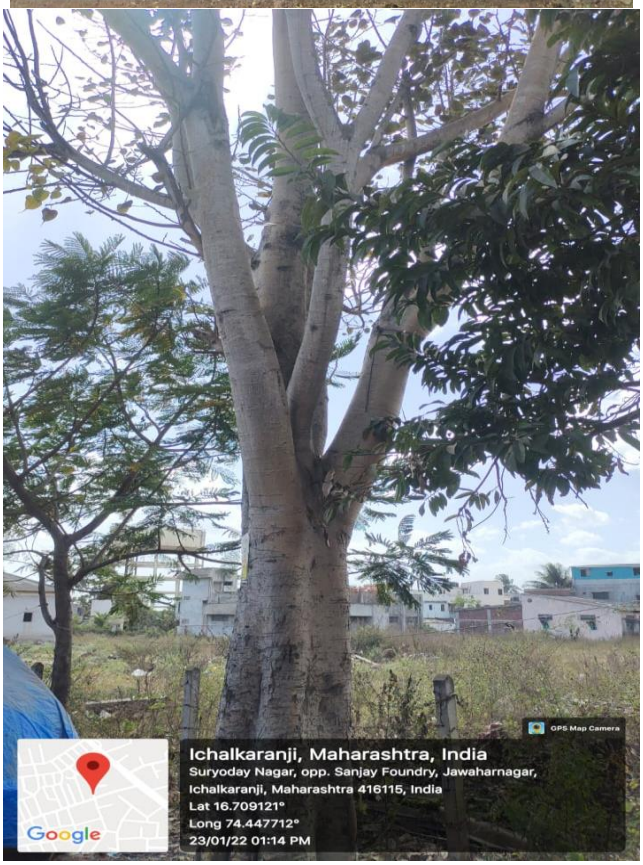

प्रशासकीय वॉर्ड क्रमांक : २२

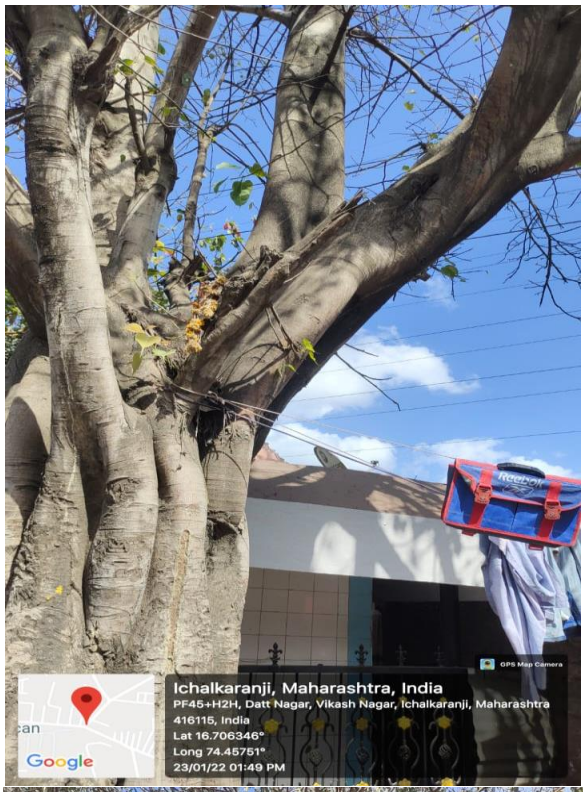

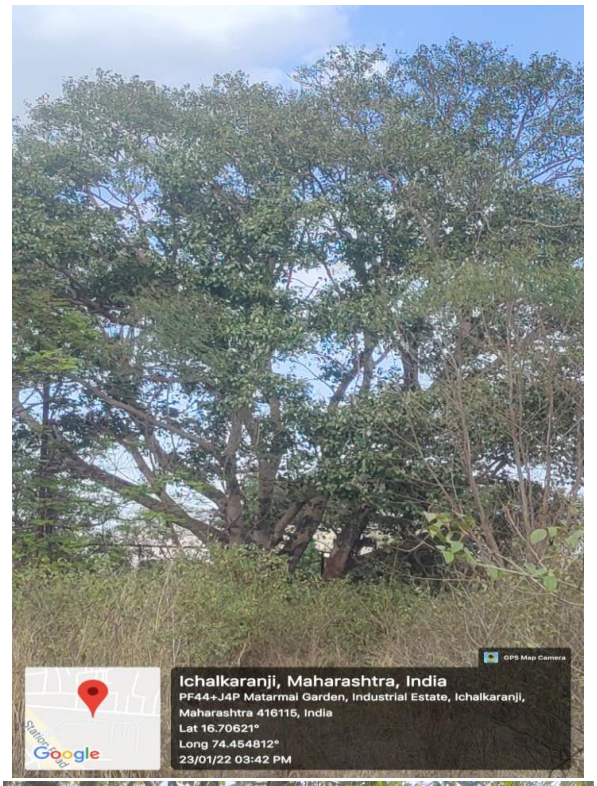

प्रशासकीय वॉर्ड क्रमांक : २३

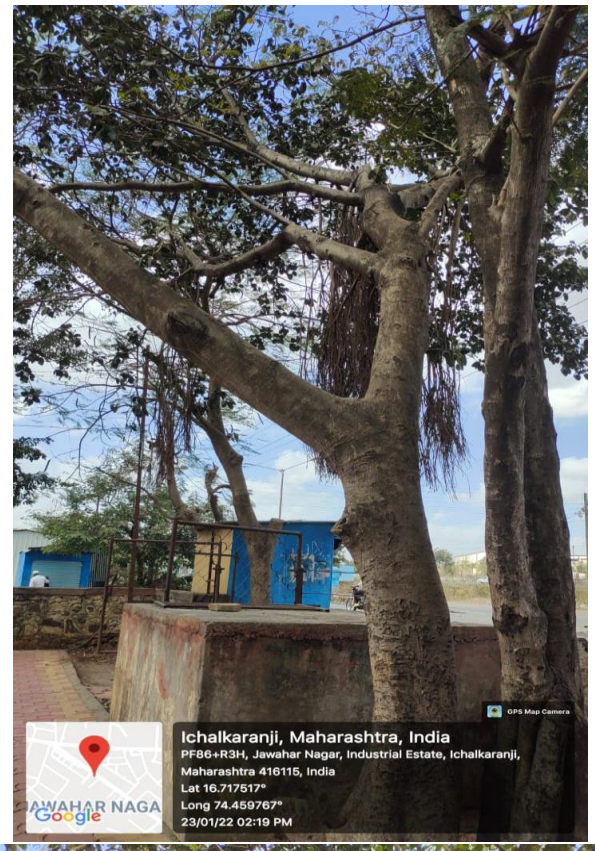

प्रशासकीय वॉर्ड क्रमांक : २४

प्रशासकीय वॉर्ड क्रमांक : २५

प्रशासकीय वॉर्ड क्रमांक : २६

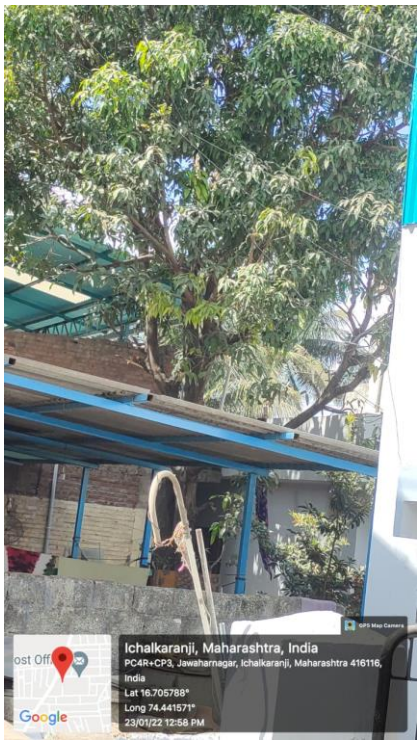

• समाप्त •